

Skýrningar:
 Bendistál er kambstál Ks40 auðkennt með K. Bending sé í samræmi við þversnið og texta. Í plötu beygjast önnur hver bendistöng upp í efra borð, í 550 mm vjarlægð frá innri brún útveggis. Bil milli bendistanga í plötu eru gefin milli beinna stanga innbyrðis og uppbyggðra stanga innbyrðis, mælt í mm milli stangamiðja. Veggir bendist lóðrétt og lárétt með K10 c/c250. Lóðréttar stengur beygjast 500 mm inn með efri brún plötu. Að auki komi 2K12 upp með og undir glugga og hurðaup, en yfir op komi lárétt 3K12. nema annað sé tekið fram. Steypa sé S250, skv ÍST10. Sigmál steypu 6-8 cm v/a-hlutfall < 0,55. Loftinnihald: 5-6%. Minnsta sementsmagn í steypu 300 kg/m³. Alla steypu skal titra. Steypulag á bendingu utanhúss 3 cm, en innanhúss 1,5 cm.

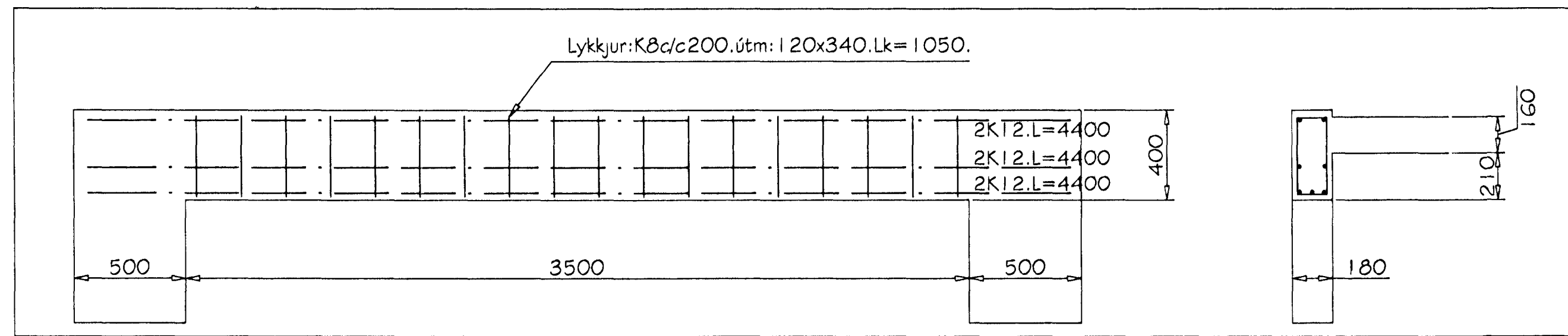

STAÐALHÚS

1 - JUNI 1999 TEIKNISTOFA SÍÐUMÚLA 31. SÍMI: 5813141. MÖ: 5813149.



BYGGINGARSTADUR: HAMRABYGGÐ 18, HAFNARFIRÐI
 VERKEFNI: JBT-STEYPA Í BÍLG OG ÞAKVIÐIR Í ÍBÚÐARHÚSI,
 TEIKNING NR: BV-02 KEMUR Í STAÐ TEIKN NR:
 MÆLIKVARDI: 1:50, 1:20.
 VERK NR: 9908.
 DAGSETNING: MAÍ 1999.
 HÖNNUÐUR:.....
 SAMRÆMING:.....

