

HAMRABYGGÐ 16  
HAFNARFIRÐI

Samþykkt þann  
8. JÚLÍ 1999  
Byggingaútlitavinna í Hafnarfirði  
F.h. Kristján Þórarinnsson

*KJP*

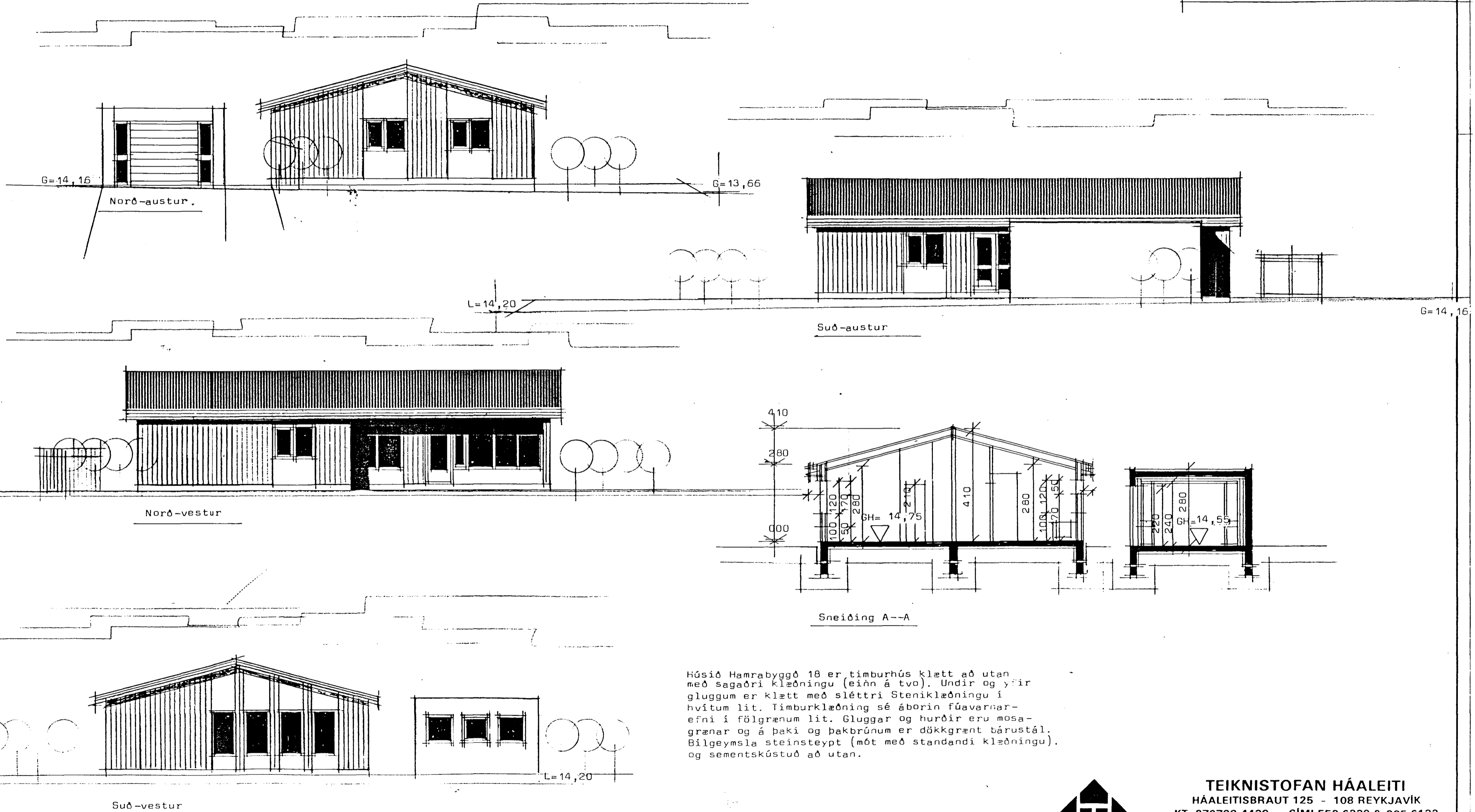

Húsið Hamrabýggð 16 er timburhús klætt að utan með sagaðri klæðningu (eiðn á tvo). Undir og yfir gluggum er klætt með sléttri Steniklæðningu í hvítum lit. Timburklæðning sé áborin fúavarnar-efni í fölgrænum lit. Gluggar og hurðir eru mosa-grænar og á þaki og þakbrúnum er dökkgrænt bærustál. Bilgeymsla steinsteypt (mót með standandi klæðningu), og sementskústuð að utan.



TEIKNISTOFAN HÁALEITI  
HÁALEITISBRAUT 125 - 108 REYKJAVÍK  
KT. 270738-4439 - SÍMI 553 6239 & 985 6132

BYGGINGASTADUR	Hamrabýggð 16 Hafnarfirði		
HEITI	Útlitsmyndir og snið		
10 nóv '98	MKV: 1:100	BREYTT júni 1998	BLAD NR. 1.02
			VERK NR. 9815

*[Handwritten signatures]*