

L. 15.90 L. 14.00

Samþykkt þann
 27.04.2000
 Byggingaráðgjafi í Hafnarfirði
 F.h. Kristján Þórarinnsson

BLAÐ 2

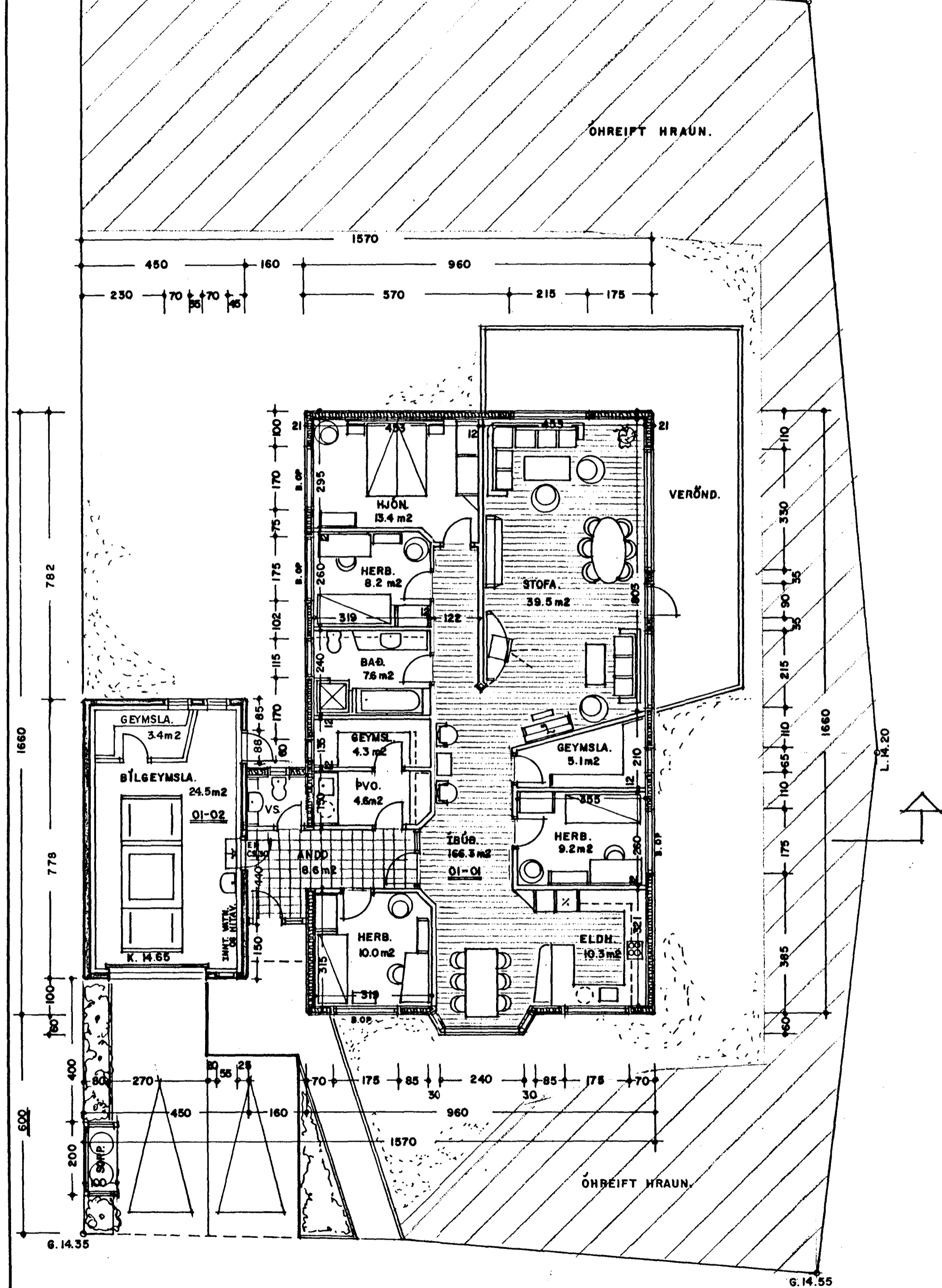

GRUNNMYND 1:100 197.7 m²

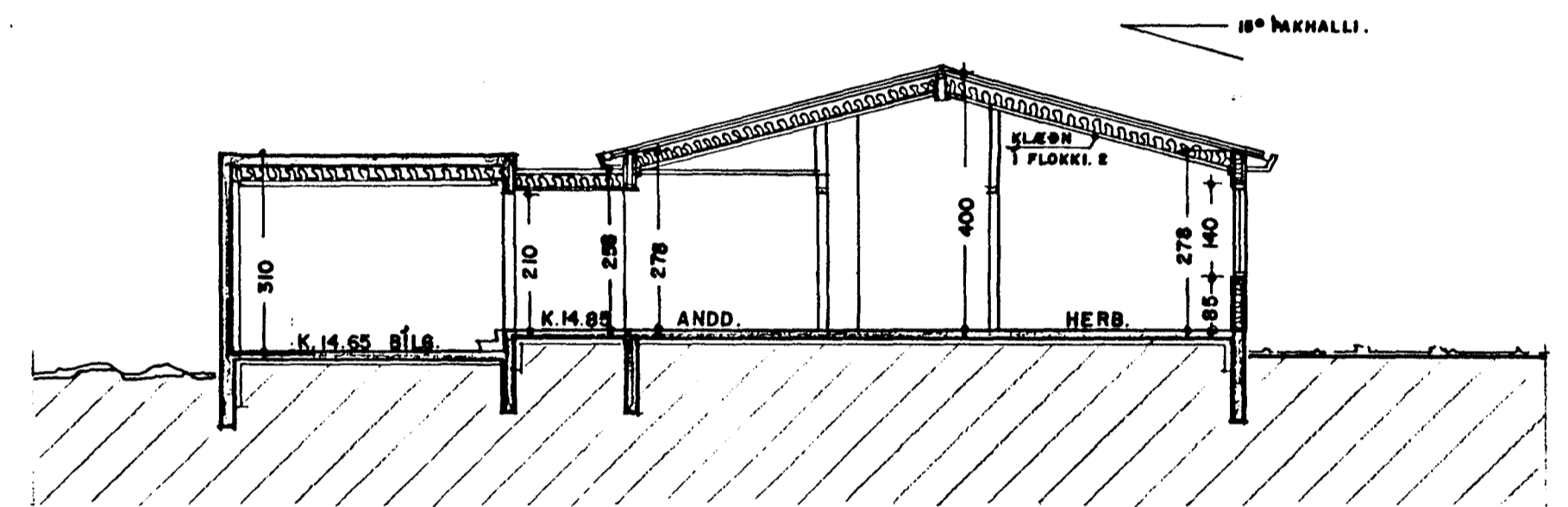

SNEIÐING 1:100

SKÝRINGAR:

Húsið er byggt upp sem hefðbundið timburhús, með timbur eða blikkstoða-burðargrind. Þakið er hefðbundið léttbyggt þak með 225mm sperrum. U-gildi þaks skal vera 0,2 Útveggja 0,3 Gólfplötu 0,3 Útbeggir hússins eru klæddir utan með standandi timburklæðningu, litaðri. Þakkantar og útbýgging eru klædd utan með sléttu lituðu "steni"

Litur á timburklæðningu og steniklæðningu á þakköntum verði ekki sami og á húsinu Nr. 22 til þess að aðgreina ásýnd húsananna.

Bílgeymsla er uppbyggð í samræmi við skilmála lóðarinnar, steypt með borðaáferð, og meðhöndluð að utan í samræmi við skilmálana. LOFTRÆSTA SKAL ÖLL GLUGGALAUS RÝMI.

BREYTT STÆRÐ Á BÍLGEYMSLU.
 11.-5.-2000 *Jon Guðmundsson*

HAMRABYGGÐ 20 HAFNARFIRÐI. GRUNNM.-SNEIÐ.

VERK. NR. 205 ÞAG. 3.-4.-1999 MÁL. 1:100
 TEIKN. NR. 02 BREYTT.

JON GUÐMUNDSSON ARKITEKT KT: 310681
 VINNUSTOFA: SKÚLAGÖTU 63 REYKJAVÍK. SÍMI. 552-5055 3208