

# BRUNNMYND KVILEGAR SKÝRUGAR.

# PS. = REYKSKYLDAR.

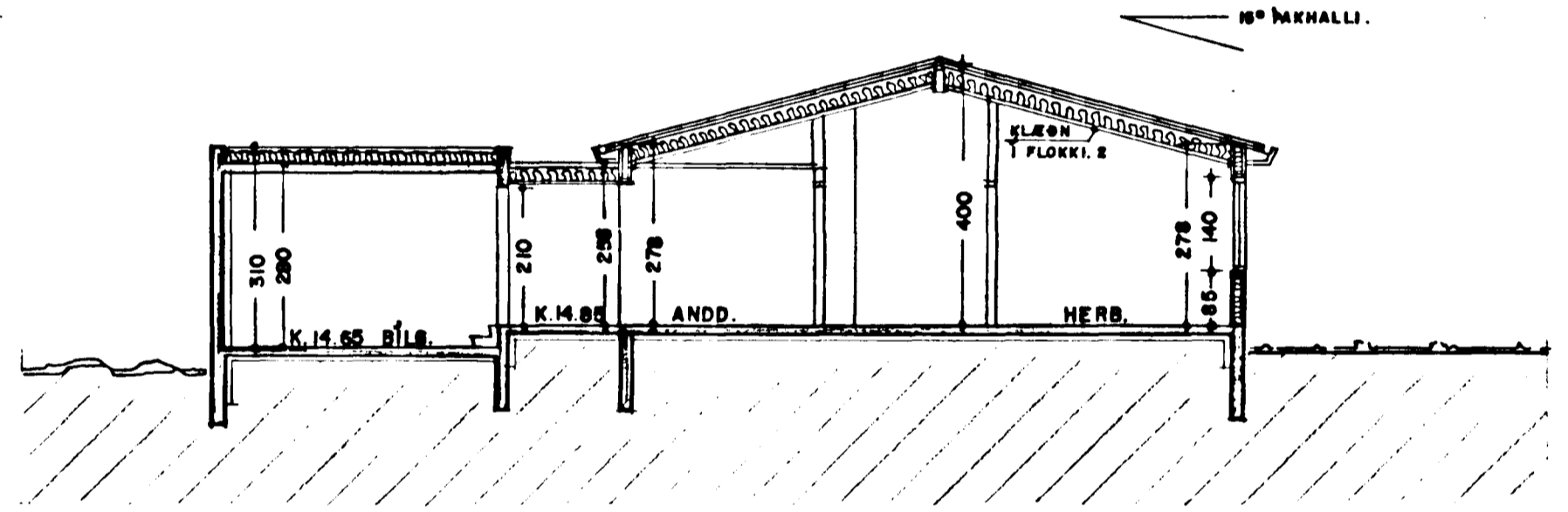
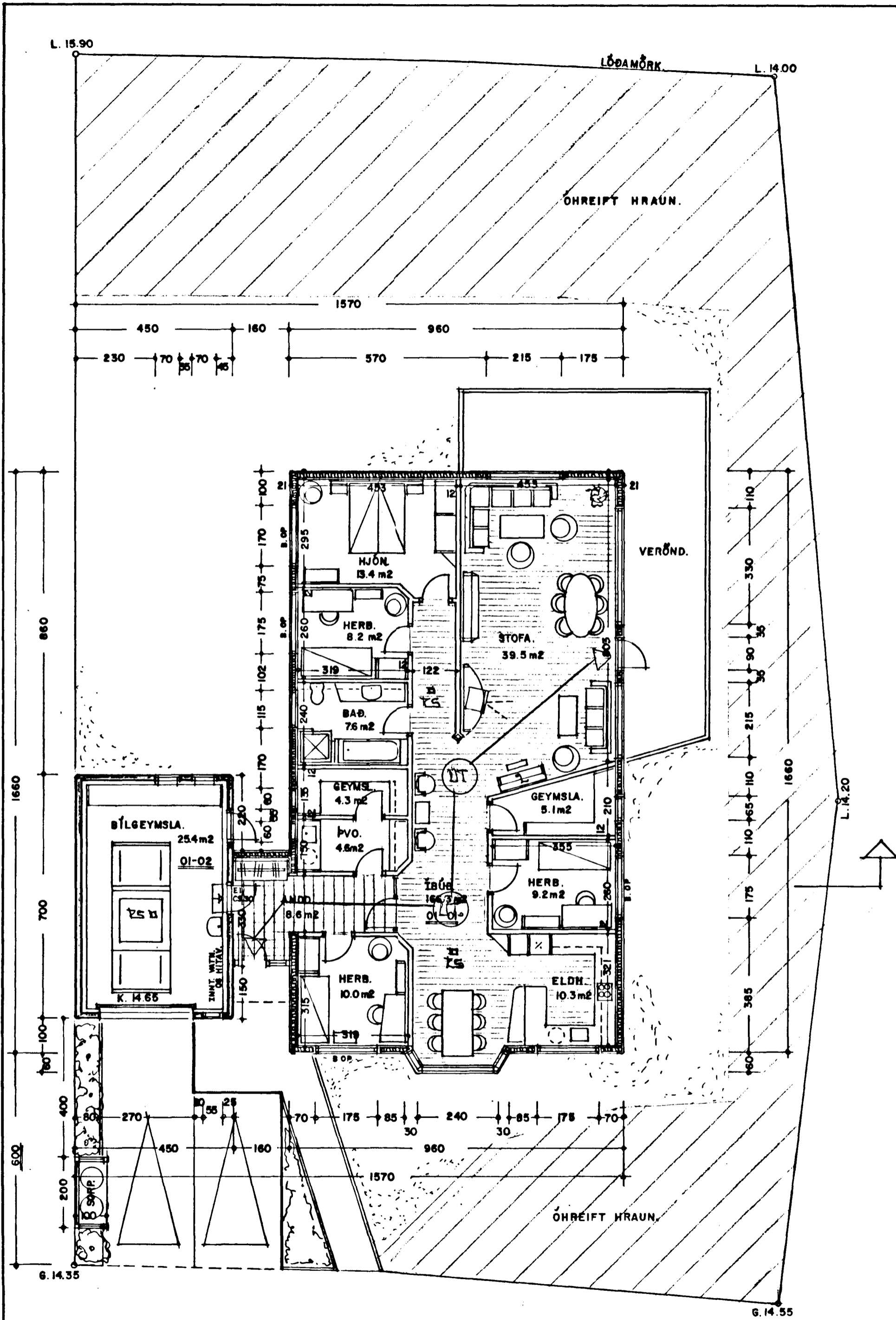

SNEIÐING 1:100

## SKÝRINGAR.:

Húsið er byggt upp sem hefðbundið timburhús, með timbur eða blökkstoða-burðargrind Þakið er hefðbundið létthýggt þak með 225mm sperrum. U-gildi þaks skal vera 0,2 Úrveggja 0,3 Gólfplötu 0,3 Útbeggir hússins eru klæddir utan með standandi timburklæðningu, litadri. Þakkantar og úthygging eru klædd utan með sléttu lituðu "steni"

Erlundur Árni Hjálmarsson  
byggingafrú

Litur á timburklæðningu og steniklæðningu á þakköntum verði ekki sami og á húsinu Nr. 22 til þess að aðgreina ásýnd húsanna

Bílgeymsla er uppbyggð í samræmi við skilmála lóðarinnar, steypt með borðaaferð, og meðhöndluð að utan í samræmi við skilmálana.

14/499  
JA

GRUNNMYND 1:100 197.7 m<sup>2</sup>

HAMRABYGGÐ 20 HAFNARFIRÐI. GRUNNM.-SNEIÐ.

VERK. NR. 205 TEIKN. NR. 02 PÁGS. 3-4-1999 MÁL. 1:100 Breytt.

JON GUÐMUNDSSON ARKITEKT *Jon Guðmundsson* KT. 310684 VINNUSTOFA: SKÚLAGÖTU 63 REYKJAVÍK. SÍMI. 552-5055