

FRÁANGUR I LÓÐA MÖRKUM Í SAHRAÐI V. NÁGRANNA

LÖÐ AÐ MESTU ÖHREYFÐ

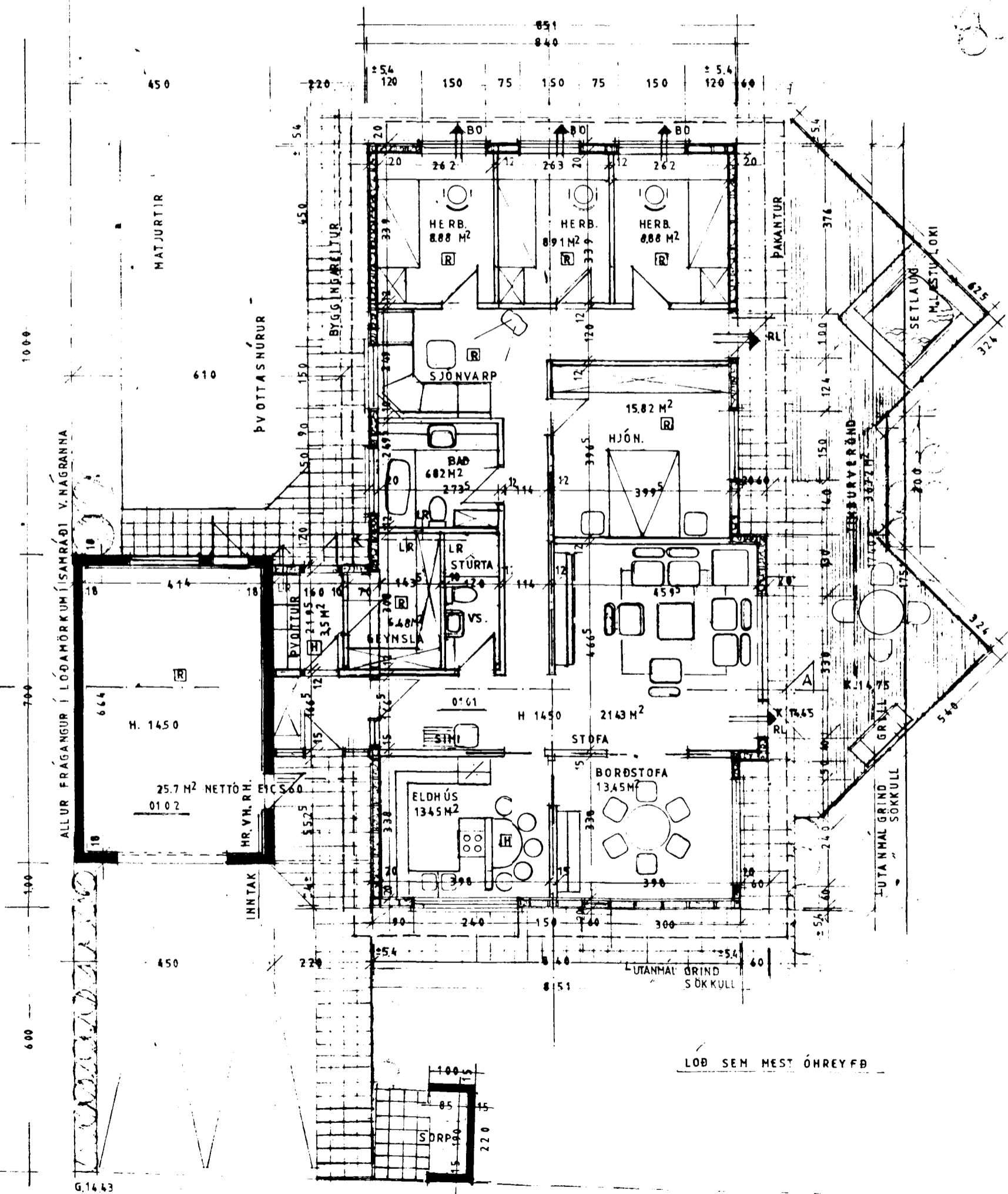

GRUNNMYND 1:100

G.14.08

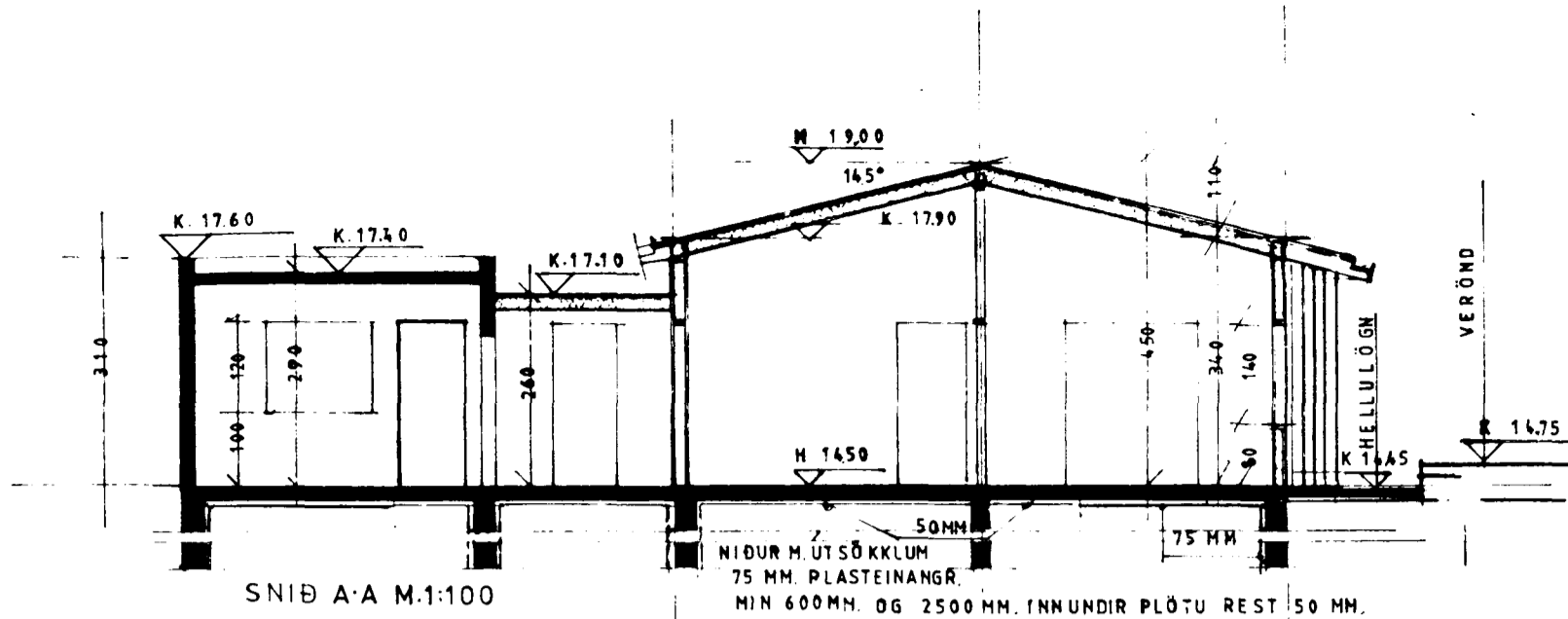

SNIÐ A-A M:100

NIÐUR M. ÚT SÖKKLUM  
75 MM. PLASTEINANGR.  
MIN 600MM. OG 2500 MM. INNUNDIR PLÖTU REST 50 MM.

Samþykkt þann  
01 JUNI 1999  
Byggingafulltrúinn Hafnarfirði  
Erlendur Hjálmarsson

HAMRABYGGÐ 26 STGR. 34200260  
LNR. 178083  
MATSHL. 01  
TIMBURÍBÚÐARHÚS Á STEIN ST. GRUNNI, OG  
STEINSTEYPT BIFREIÐARGEYMSLA

Skráningartala:		Hamrabýggð 26, Hafnarfjörð		Skrásetjari:		Döggímur Eiríksdóttir										
Landsmálar:		178083		Kennitala:		111038-3259										
Matslutunúmer:		01		Útgáfa:		4 01										
Dags:		17.5.1999		Dags:		17.5.1999										
Uppskipting og lýsing	D1	D2	D3	D4	D5	D6	D7	D8	D9	D10a	D10b	D11	D12	D16	Rekjalata	D17
LO	Rými	Nöfnun	HÖL	Eignar	Bundin	Stærð	Op	Brúðin	Brúðin	Salshæð	Salshæð	Brúðin	Brúðin	Brúðin	skiptunúmer	Brúðin
	hæðir	text	tekst	held	m²	m²	m²	m²	m²	min	max	nummál	nummál	m²	nummál	nummál
		Matsluti			193,1	0,0	0,0	0,0	193,1	0,0		747,2	165,1	193,1		607,474
		Botn										38,6				
A	0101	1. hæð			193,1	0,0	0,0	0,0	193,1	0,0		708,6	165,1	193,1		538,084
A	0102	Bifr. geymsla	N	0101	161,6				161,6		2,60	4,50	623,5	139,4	3,86	60,190
			B	0101	31,5				31,5		2,70	2,70	85,1	25,7	2,70	
Athugasemdir																
Einangrun og múrhúðun í bitiskur reiknast 9 cm																

Við byggingafrákvæmdir skal farið eftir ákæðum byggingalaga, byggingareglugerðar, annarra laga og reglugerða svo og staðla er við eiga. Byggingarlýsing, Sökkjar og botnplata eru úr járnbentri steinssteypu. Útveggja-grind er úr 50/120 MM. Þaksperrur úr 50/225 MM. Limtrésmænisás. Einangrun: 75 MM. einangrunarplast, 30 kgm. niður með sökkjum, og 2500 MM. innundir botnplötu, og rest 50MM. 125MM. þéttullareinangrun í útveggi og 200 MM. þakull í þak. Innveggir eru úr 50/95 MM. og 95 MM. einangrun. Hefðbundinn frágangur er á útveggjum og þaki og yzta klæðning er lóðrétt bandsöguðu vatnsklæðning 21/120 MM. Á þaki er búrústál. Að innan er klætt með gips- og spóna-plötum. Bifreiðageymsla er uppsteypt á hefðbundinn hátt og einangruð að innan og múrpússuð. Á þaki tengibyggingar er dükur. U gildi í samr. v. IST EN ISO 6946.

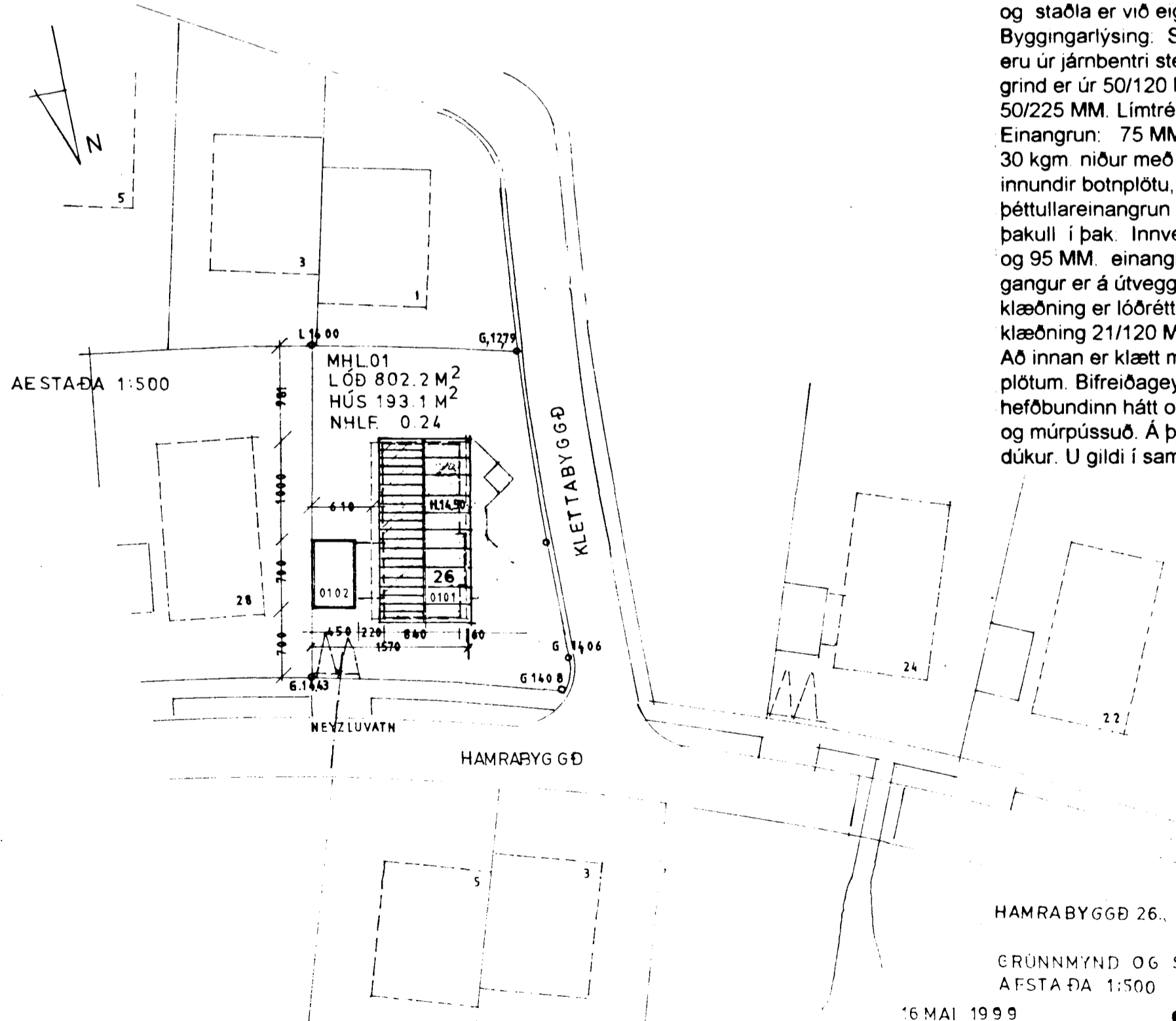

AESTAÐA 1:500

HAMRABYGGÐ 26, ÍBÚÐARHÚS ÁSAMT  
BIFREIÐARGEYMSLA  
GRUNNMYND OG SNIÐ 1:100  
AFSTAÐA 1:500

16 MAI 1999

LÍLA TEIKNISTOFAN  
220 Hafnarfjörð  
KENNIT. NÚM. 1069 S. 555 3770 FAX. 555 4840  
TEIKN. 1/2