

KJP

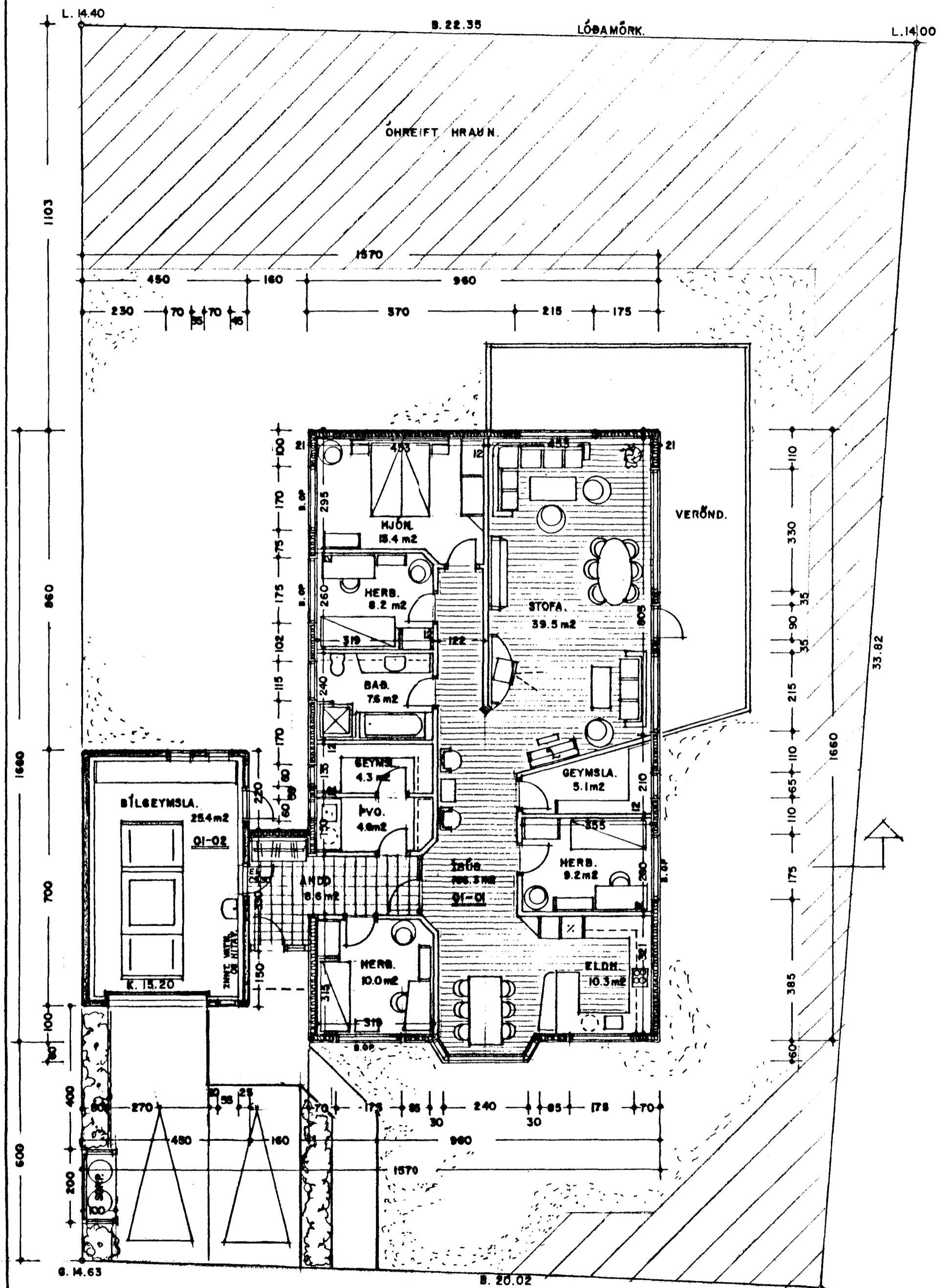

GRUNNMYND. 1:100 197.7 m²

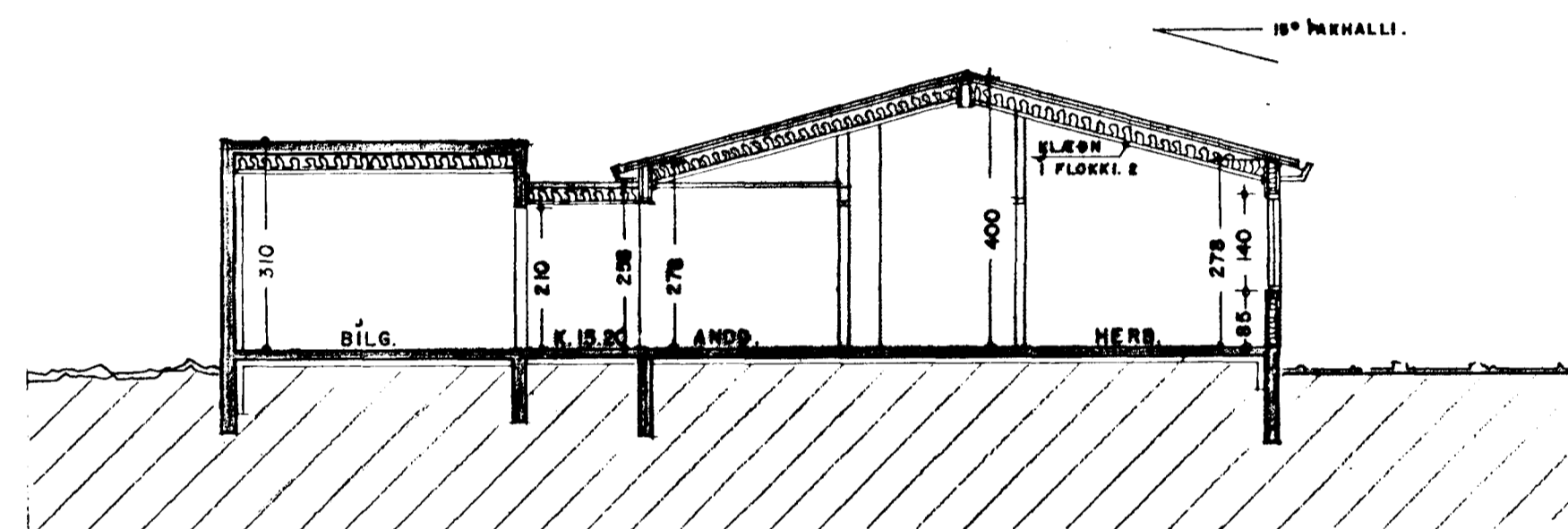

SNEIÐING 1:100

SKÝRINGAR:

Húsið er byggt upp sem hefðbundið timburhúsið, með timbur eða blikkstóða-burðargrind. Þakið er hefðbundið léttbyggt þak með 225mm sperrum. U-gildi þaks skal vera 0,2 Útveggja 0,3 Gólfplötu 0,3 Útbyggir hússins eru klæddir utan með standandi timburklæðningu, litaðri. Þakkantar og úrbygging eru klædd utan með sléttu lituðu "steni". Bílgeymsla er uppbyggð í samræmi við skilmála lóðarinnar, steypt með borðaáferð, og meðhöndluð að utan í samræmi við skilmálana.

BREYTT ÞAKI Á BÍLGEYMSLU.

~~24.8.1999~~
3.5.2000

HAMRABYGGÐ 28 HAFNARFIRÐI. GRUNNM.-SNEIÐ.

VERK. NR. 208
TEIKN. NR. 02

ÞASS. 12. 7. 1999 MÁL. 1:100
BREYTT. 3.5.2000

JÓN GUÐMUNDSSON ARKITEKT *Jón Guðmundsson* KT. 310881 3250
VINNUSTOFA: SKÚLAGÖTU 63 REYKJAVÍK. Sími. 552-5055