



Samþykkt þann

2 2 JULI 1999

Byggingafulltrúinn í Hafnarfirði  
F.h. Kristján Þórarinnsson

BLAÐ. 2

# BRUNATÆKUPLEGAR SKÝRINGAR.

□ ÞS. = ÞEYKSKINJARI.

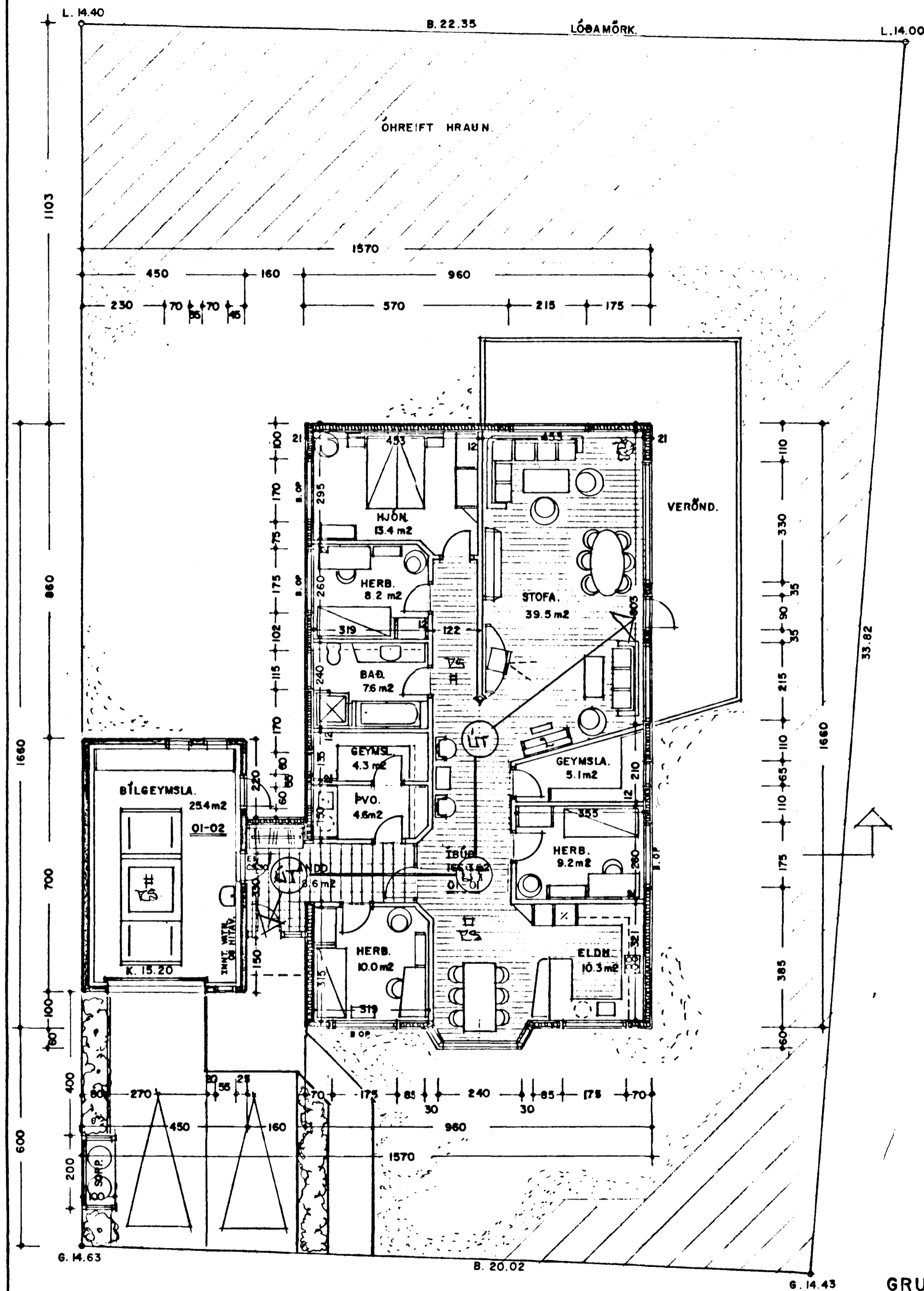

GRUNNMYND. 1:100 197.7 m²

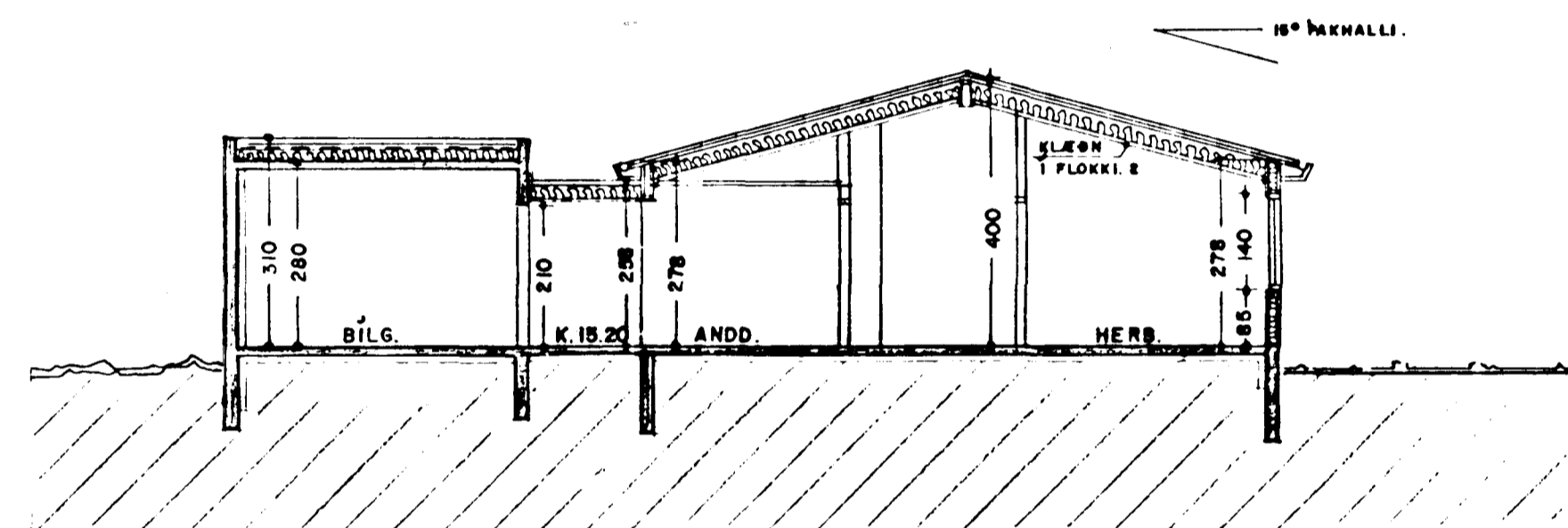

SNEIÐING 1:100

## SKÝRINGAR:

Húsið er byggt upp sem hefðbundið timburhús, með timbur eða blikkstoda-burðargrind. Þakið er hefðbundið léttbyggt þak með 225mm sperrum. U-gildi þaks skal vera 0,2 Útveggja 0,3 Gólfplötu 0,3 Útbeggir hússins eru klæddir utan með standandi timburklæðningu, litadri. Þakkantar og útbýgging eru klædd utan með sléttu lituðu "steni". Bílgeymsla er uppbyggð í samræmi við skilmála lóðarinnar, steypt með borðaáferð, og meðhöndluð að utan í samræmi við skilmálana.

HAMRABYGGÐ 28 HAFNARFIRÐI. GRUNNM.-SNEIÐ.

VERK. NR. 205  
TEIKN. NR. 02

PAGE. 12.-7.-1999 MÁL. 1:100  
BREYTT.

JON GUÐMUNDSSON ARKITEKT  
VINNUSTOFA: SKÚLAGÖTU 63 REYKJAVÍK.

SÍMI. 552-5055