

Ofnatafla

Nr.	Herbergi	Hitab. wött	Tenging	Ofnlokar	Valdir ofnar			
					Lengd	Hæð	Tegund	Orka wött
1	Bilgeymsla	2.100	A-B	Framrás	1.780	600	22	2.231
2	Þvottur	788	B-D	Framrás	640	600	22	812
3	Anddyri	1.123	A-C	Framrás	970	600	22	1.218
4	Bað	940	A-C	Framrás	970	600	22	1.218
5	Eldhús	1.760	A-C	Framrás	1.290	500	33	2.005
6	Stofa	5.200	A-D	Framrás	2.260	280	33	2.110
7	Stofa		B-C	Framrás	2.590	600	22	3.245
8	Herbergi	1.037	A-C	Framrás	970	600	22	1.218
9	Herbergi	1.080	A-C	Framrás	970	600	22	1.218
10	Herbergi	1.134	A-C	Framrás	970	600	22	1.218
11	Herbergi	1.728	A-D	Framrás	1.620	600	22	2.028
12	Gangur	1.415	A-D	Framrás	970	600	22	1.218
13	Geymsla	600	A-D	Framrás	480	600	22	608
Samtals		18.905						20.347

Tengimynd ofna

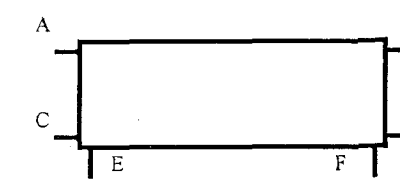

Valdir ofnar eru "VOR-YL" frá ofnasmiðju Suðurnesja og skulu þeir vottaðir af byggingaryfirvöldum.

1. Renniloki
2. Einstreymisloki
3. Hemill
4. Þrýstijafnari
5. Mælir
6. Öryggisloki
7. Sía
8. Hita og þrýstmælir
9. Danfoss RAVV
RAVV 10/8 10-38°C

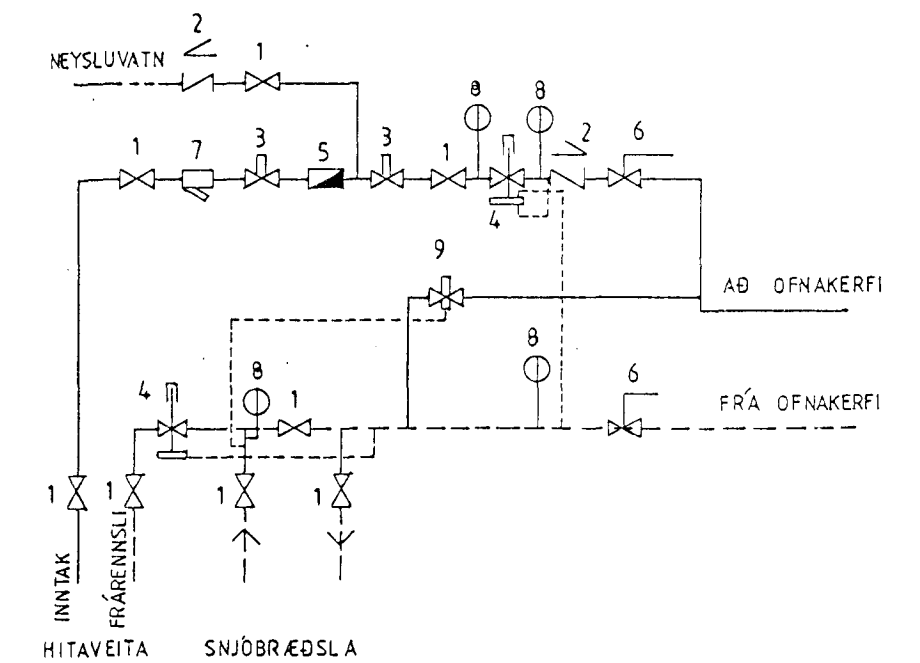

Skýringar vatnslagnir

---	Framrás hita
---	Bakrás hita
---	Kalt neysluvatn
---	Heitt neysluvatn

Allar hita- og neysluvatnslagnir sem liggja með útveggjum bílskúrs eru múraðar inn í útveggjaeinangrun og skal festa þær á tryggilegan hátt í útveggi. Setja skal amk. 10mm einangrun milli útvegga og einangrunarkápu (hólks) röra. Gæta skal þess vel að einangra allan röráfttings einnig hné.

Láréttar lagnir í íbúðarhúsi liggja að mestu leiti í lagnagrind sem fest er undir skambita kraftsperra. Lóðréttar lagnir liggja að mestu leiti í innveggjagrindum. Gæta skal þess að festa lagnir tryggilega í kraftsperrur og eða í innveggjagrindur.

Neysluvatnslögn

Allar neysluvatnspípur og fittings eru ryðfrír af gerð Mannesmann sem hlotið hefu vottun byggingaryfirvalda. Kaldar neysluvatnslagnir skal vefja með tjöruborða, síðan einangra með viðurkenndri einangrun og vefja síðan plastkápu yfir einangrunina.

Heita neysluvatnslögn skal einangra með viðurkenndri einangrun.

Neysluvatnslögnina skal þrýstiprúfa með a.m.k. 10 kg/sm² þrýstingi í a.m.k. 24 klst. áður en lögn er hulin

Hitalögn

Allar pípur og fittings eru hefðbundnar járn pípur og skulu þær einangraðar með einangrunarhólum að undanskildum tengibútum sem eru sýnilegir frá veggjum að ofnum. Þeir skulu vera pálsthúðuðu svörtu efni af gerð Mannesmann. Allt efni skal vera vottað og viðurkennt af byggingaryfirvöldum. Á alla ofna skal setja stillité og loftskrúfu.

Þrýstipufa á kerfið með a.m.k. 6 kg/sm² þrýstingi í a.m.k. 24 klst. áður en lögn er hulin.

Valdir ofnar eru VOL-YL frá Ofnasmiðju Suðurnesja og skulu þeir vottaðir af byggingaryfirvöldum.

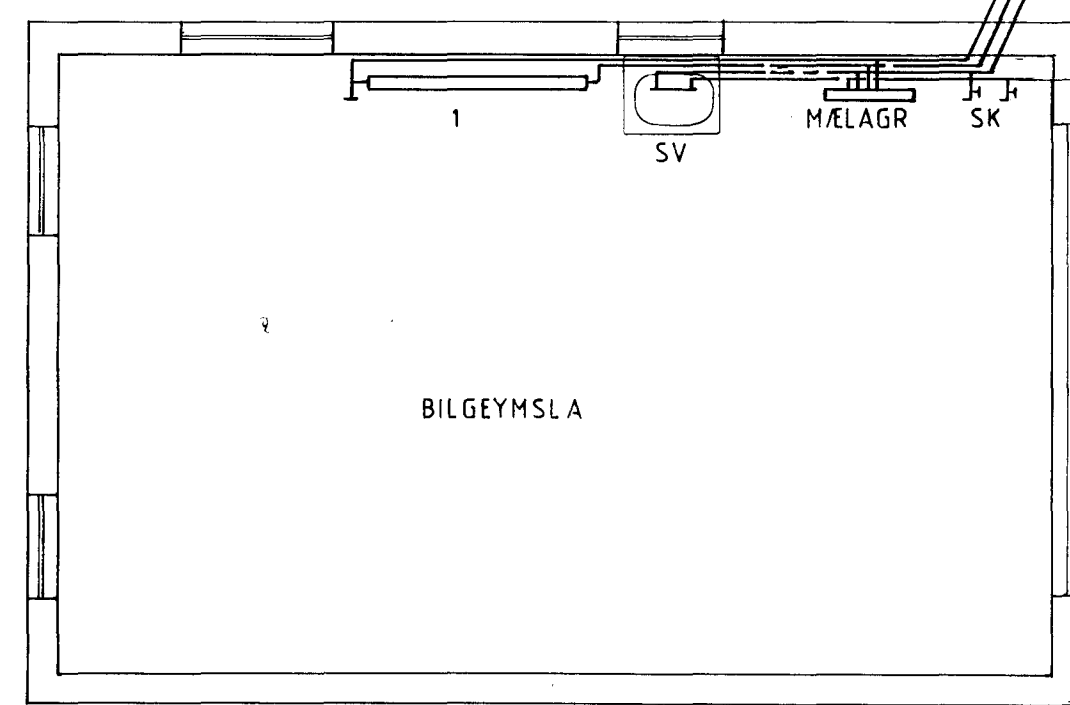

GÖLFGEISLI

ANDDYRI	SLAUFULENGD	45 lm
	SLAUFUSTÆRD	8,5 m ²
	VARMAPÖRF	597 wött

BAÐ

SLAUFULENGD	24 lm
SLAUFUSTÆRD	4,5 m ²
VARMAPÖRF	315 wött

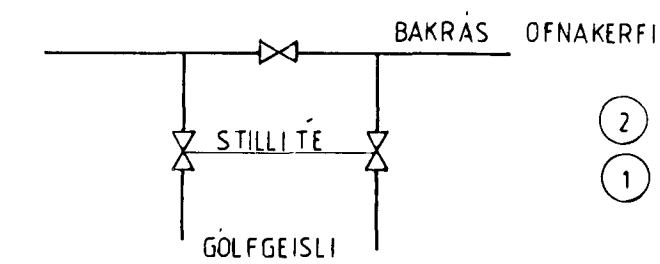
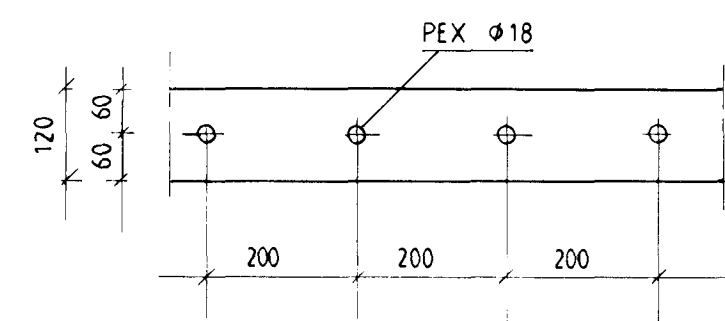

Sampykkt þann
23 MAJ 2001

Byggingafulltrúi í Hamrabýgd
F. Sigurbjartur Halldórsson

- 2 BREYTT MAJ 2001
- 1 BREYTT FEB 2001

HAMRABYGD	34
GRUNNMYND LAGNAKERFI	
1:50	DES 2000
	TEIKNING 7
G. BALDVIN OLASON	171055 7849
TÆKNIFR/EDINGUR	897 2111