

L=11.00

Öhreyfðar klappir

Öhreyfðar klappir

L=11,16  
301

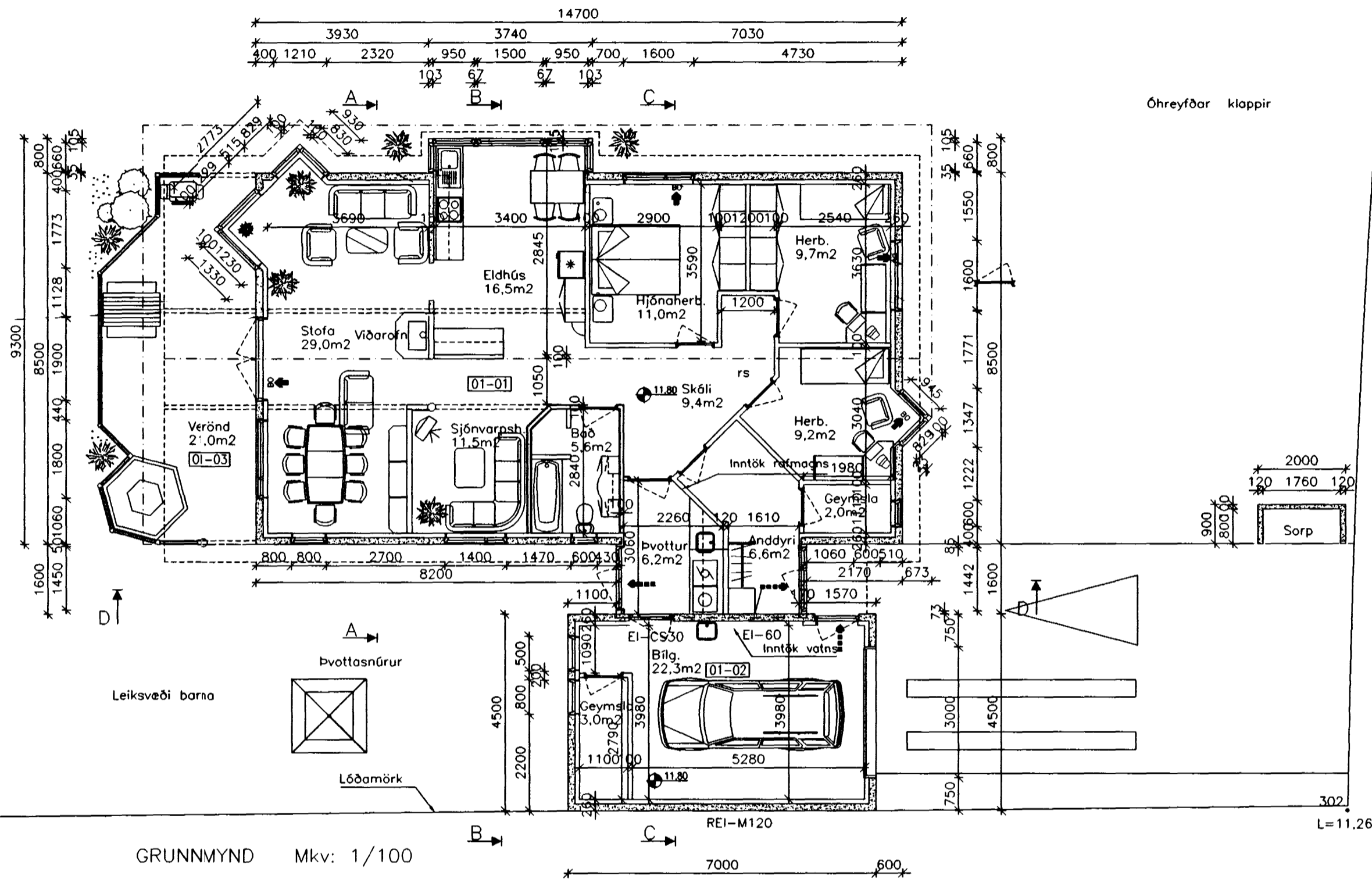

L=10.00  
375

GRUNNMYND Mkv: 1/100

7000 600

L=11.26  
302



Samþykkt þann  
17 JULI 2001  
Byggingafultrúinn í Hafnarfirði  
F.h. Sigurbjartur Halldórsson

HNITASKRÁ LÖDA

Nr.	Y-háð	Y-háð
301	25141.58	7971.18
302	25137.28	7950.93
375	25173.75	7940.98
376	25179.20	7964.88

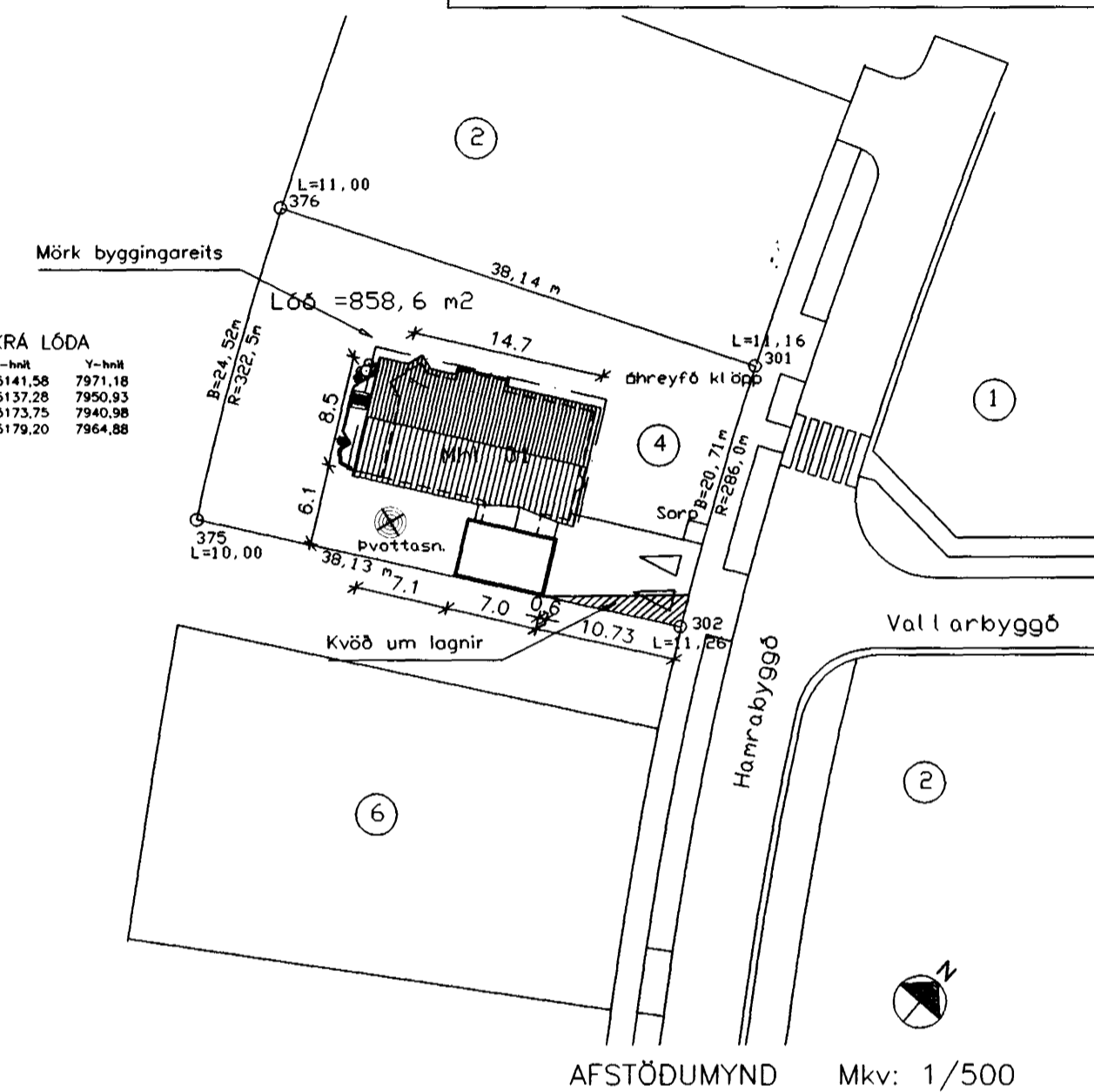

AFSTÖÐUMYND Mkv: 1/500

SKÝRINGAR:

Húsið er einlyft staðsteypt og útveggir að utan steinaðir með ljósri steingu. Þakhalli er 26'. Húsið er byggt á steyptum grunn. Bílgeymsla er steypt upp með sjónsteypu sem er með standandi borðaklæðningu. Þak bílgeymslu er sléttslípað ofanvert einangrað með 100mm einangrun innanvert og húðað. Þak hússins er borið uppi með kraftsperrum yfir svefnálmu og liggur 200 mm léttull á milli kraftsperra og vindpappi yfir. Yfir stofu og eldhúsi eru 50\*225 sperrur bornar uppi af límrésbitum og súlu. Yfir sperrur kemur 25 mm borðaklæðning, þar yfir tjörupappi, og yst er litað og stallað bárustál. Innri klæðning er hefðbundin plötuklæðning, en í bílgeymslum er klæðning í fl.1. Veggur milli íbúða og bílgeymslu er steyptur. Brunavarnir eru í samræmi við ákvæði brunareglugerðar Einangrun uppfyllir öll ákvæði BR. Ýmis U-gildi: Útveggir 0,192; aðalþak 0,40; Þak yfir bílgeymslu 0,17 gluggar 3,0 hurðir 2,4; bílskúrshurð 0,5 Kólnunartala hússins vegið meðaltal 0,81 W/m²\*c (útveggir, gluggar og hurðir (án býlskúrshurðar)) Í öllum gluggum skal vera K-gler. Nýtingahlutfall löða er 0,23

Breytingar 15.06.2000  
Lagfærðar málsettingu á grunnmynd og sniðum  
Útveggir hækkaðir um 20cm  
Þakhalla breytt úr 21' í 26'  
Skráningartafla aðlöguð að framangreinum breytingum

Staðningsartefla: Hamrabýggð 4, Hafnarfirði  
Landsnámsnúmer: 178072  
Málshlutunúmer: 01

Skráningartefla: Jóhannes Ingibjartsson  
Keramiknúmer: 080635-3039  
Dagur: 15.6.2000

Uppskráning og lýsing					Stærðir												
D0	D1	D2	D3	D4	D5	D5M	D6	D7	D8	D9	D10a	D10b	D11	D12	D16	D17	
Löðun	Rými	Núll	Höfn	Eignar	Bætur	Mílflokkur	Stúpa	Op	Brúðflokkur	Brúðflokkur	Sáttun	Sáttun	Brúð	Núll	Stúpa	Stúpa	
	hæð m	hæð m	hæð m	hæð m	m²	m²	m²	m²	m²	m²	m²	m²	m²	m²	m²	m²	
					235,7	0,0	0,0	0,0	174,5	0,0			672,2	151,4	174,5	523,113	
													34,9				
A	0101	1. hæð	N	0101	174,5	0,0	0,0	0,0	174,5	0,0	2,63	4,94	578,0	151,4	174,5	411,768	
A	0102	bílgeymsla	E	0102	137,0				137,0		2,85	2,85	471,1	119,7	137,0	90,345	
C	0103	Vernd	S	0101	37,5				37,5				106,9	31,7	37,5	21,000	
					21,0				21,0								
A	0201	2. hæð	F	0101	61,2	0,0	0,0	0,0	0,0	0,0	0,00	1,94	59,3	0,0	0,0		
					61,2												

ALMENNA VERKFRÆÐI- OG TEIKNISTOFAN EHF

HÖNNUN - RÁDGIÖF

SUDURGÖTU 57 300 AKRANES SIMI 431 1785, 431 4098  
KT.: 600188 - 1439 P.O. BOX 43 FAX 431 3098

Verkheiti: EINBYLISHÚS

Verkhuti: ADALUPPDRÁTTUR

DAGS: 3/11/99

TEIKNING NR. 001

Götuheiti: HAMRABYGGD 4

Verkböttur: GRUNNMYND, AFSTADA, SKÝRINGAR

Breytt 06.07.2001 GB

Verknr.: 99164

Staður: HAFNARFJÖRDUR

Málsvæði: 1/100

Hannað: RPS

Teiknað: RPS

Samþykkt

