

GRUNNMYND 1:50

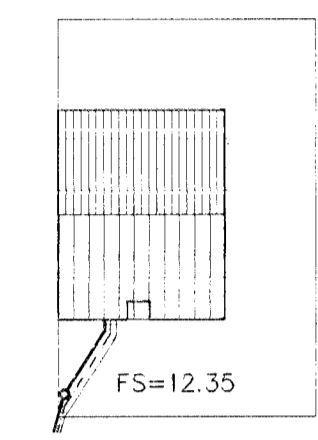

AFSTÖÐUMYND 1:500

SKÝRINGAR

Fráveitulagnir undir botnplötu og utan með húsi skulu vera úr PVC.
 Áður en byrjað er á lagningu röra skal jafna undirlagið vandlega en undir og umhverfis rörin skal vera minnst 150 mm sandlag. Leggja skal rör með vandvirkni á sandlagið þannig að engar skemmdir verði á rörinu og það fái jafnan stuðning.
 Skeyta skal rör með þar til gerðum þéttihring. Þess skal gætt að rör geti þanist eðlilega.

TÁKN FYRIR LAGNIR
SKOLPLÖGN
REGNVATSLÖGN
JARÐVATNSLÖGN
JARÐVATNS. + REGNVATNSL.
NEYSLUVATN
BAKRENNSLI HITAVEITU

Br.	Dags.	Eðl. breytinga	Sign.
HAMRABYGGÐ 5 HAFNARFIRÐI GRUNNMYND- GRUNNLAGNA			
MKV. 1:50 1:500		Byggingafultrúi Hafnarfjarða Afgreitt þann 19 JAN. 2000 <i>Sigurbjartur Halldórsson</i>	
DAGS. DES.99		VERK NR. 9971	
TEIKN. NR. 2-01		HANNAÐ SIG. ÞORLEIFSS. KT. 241148-3009	
TEIKNAD G.H.		YFIRFARIÐ	
TÆKNIÞJÓNUSTA SIGURDAR ÞORLEIFSSONAR ehf STRANDGÖTU 11 220 HAFNARFIRÐI Sími 555-4255 FAX 565-2875 E-mail taeknihjonusta@islandia.is			