

RP

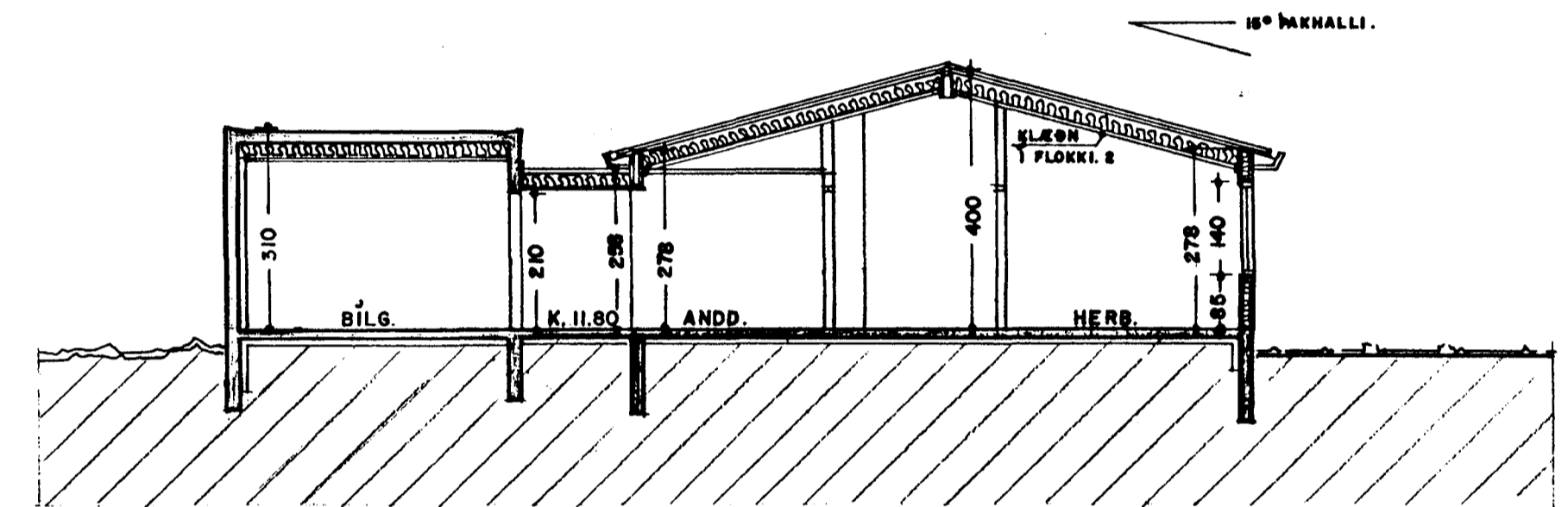
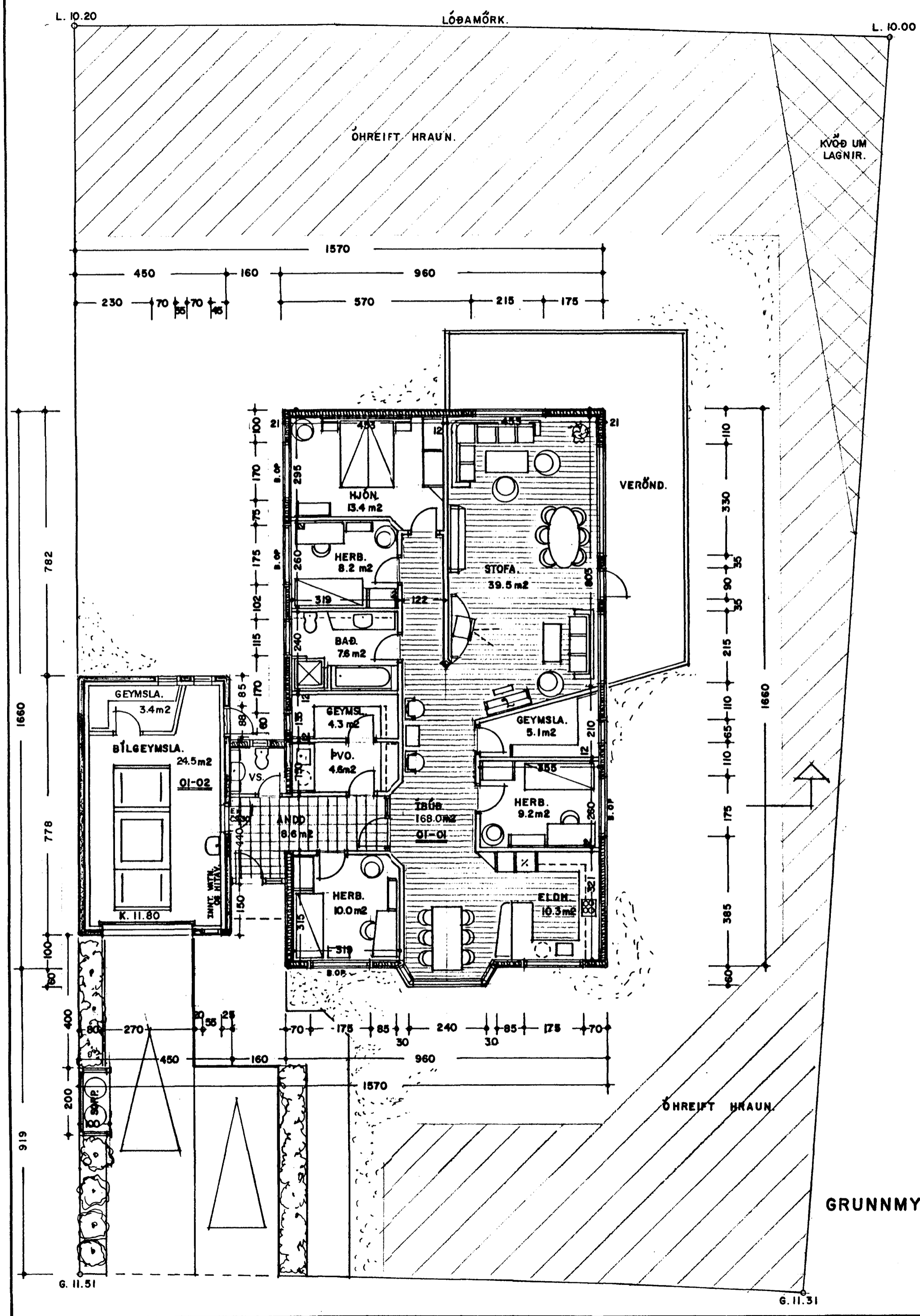

SNEIÐING 1:100

SKÝRINGAR:

Húsið er byggt upp sem hefðbundið timburhús, með timbur eða blikkstoda-burðargrind. Þakið er hefðbundið léttbyggt þak með 225mm sperrum. U-gildi þaks skal vera 0,2 Útveggja 0,3 Gólfplötu 0,3 Útbeggir hússins eru klæddir utan með standandi timburklæðningu, litaðri. Þakkarantar og útbýgging eru klædd utan með sléttu lituðu "steni". BÍlgeymsla er uppbyggð í samræmi við skilmála lóðarinnar, steypt með borðaáferð, og meðhöndluð að utan í samræmi við skilmálana. LOFTRÆSTA SKAL ÖLL GLUGGALAUS RÝMI.

BREYTT STÆRÐ Á BÍLGEYMSLU.
11.-5.-2000 *Jon Gudmundsson*

GRUNNMYND. 1:100 203.0 m²

HAMRABYGGÐ 6 HAFNARFIRÐI. GRUNNM.-SNEIÐ.

VERK NR. 205 TEIKN. NR. 02 RAGS. 22-4-1999 MÁL. 1:100 BREYTT.

JON GUÐMUNDSSON ARKITEKT VINNUSTOFA: SKÚLAGÖTU 63 REYKJAVÍK. Sími. 552-5055