

GRUNNMYND. 1:100 197.7 m²

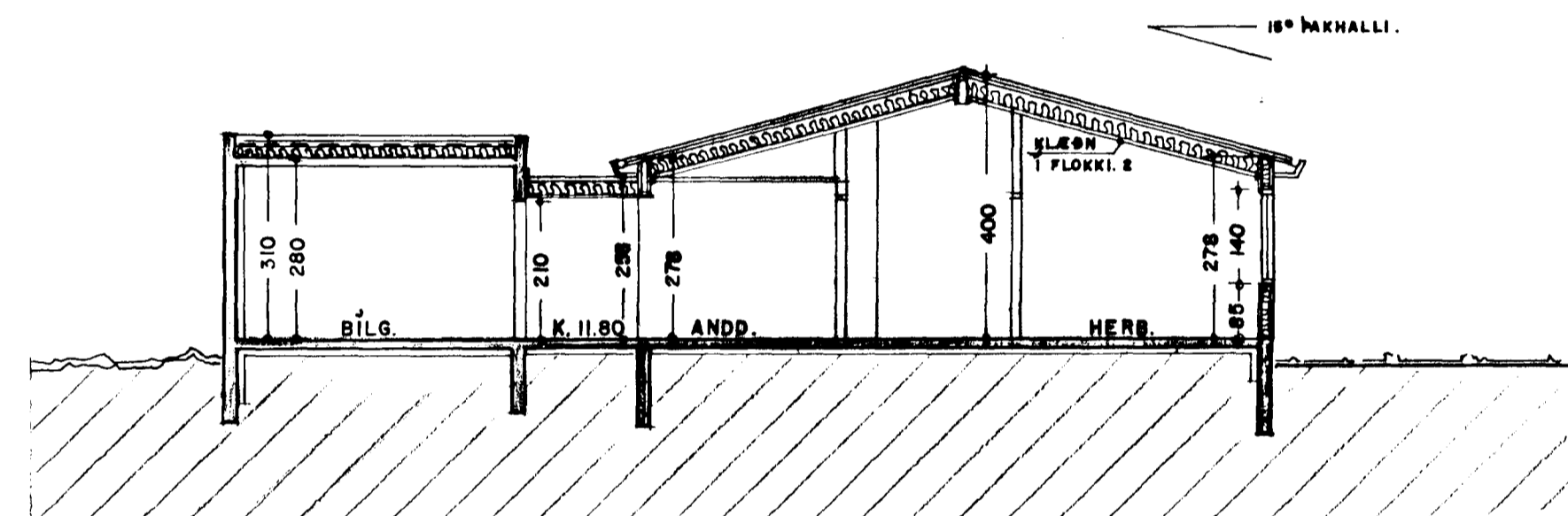

SNEIÐING 1:100

SKÝRINGAR:

Húsið er byggt upp sem hefðbundið timburhús, með timbur eða blökkstoðaburðargrind. Þakið er hefðbundið léttbyggt þak með 225mm sperrum. U-gildi þaks skal vera 0,2 Útveggja 0,3 Gólfplötu 0,3 Útbeggir hússins eru klæddir utan með standandi timburklæðningu, litaðri. Þakkarntar og útbegging eru klædd utan með sléttu lituðu "steni". Bílgeymsla er uppbyggð í samræmi við skilmála lóðarinnar, steypt með borðaáferð, og meðhöndluð að utan í samræmi við skilmálana.