

BRUNATAEKJULEGAR SKÝRÞUGAR.

± TS = ZEYKSKYVAÐARÞ.

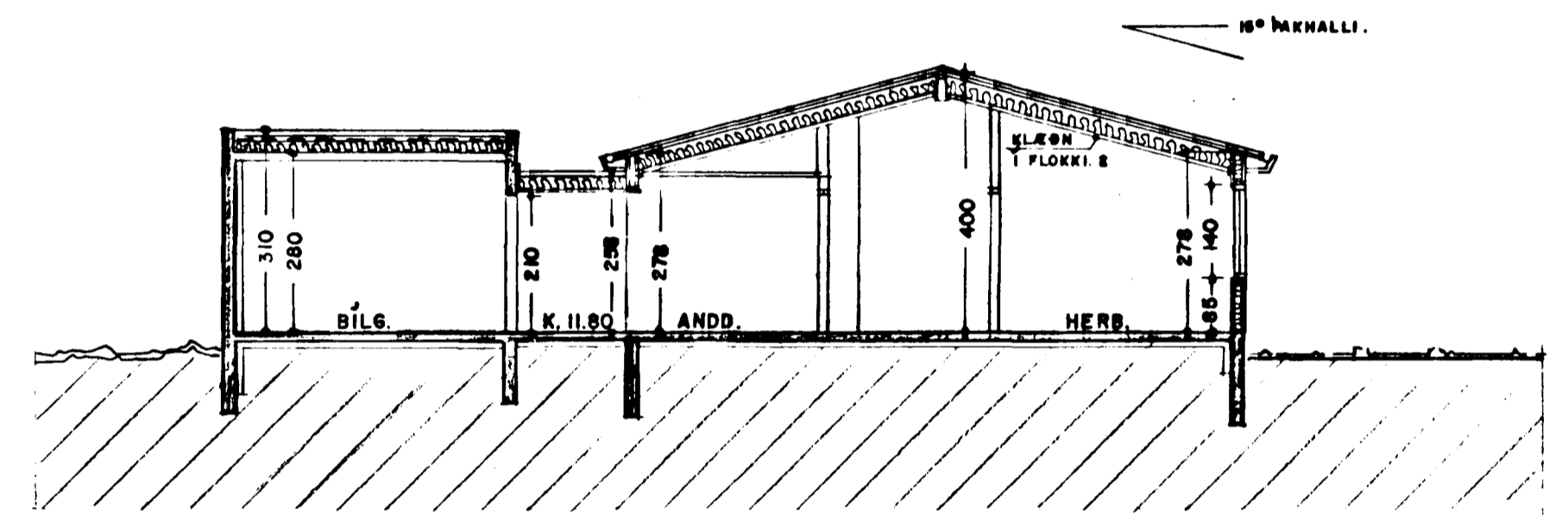
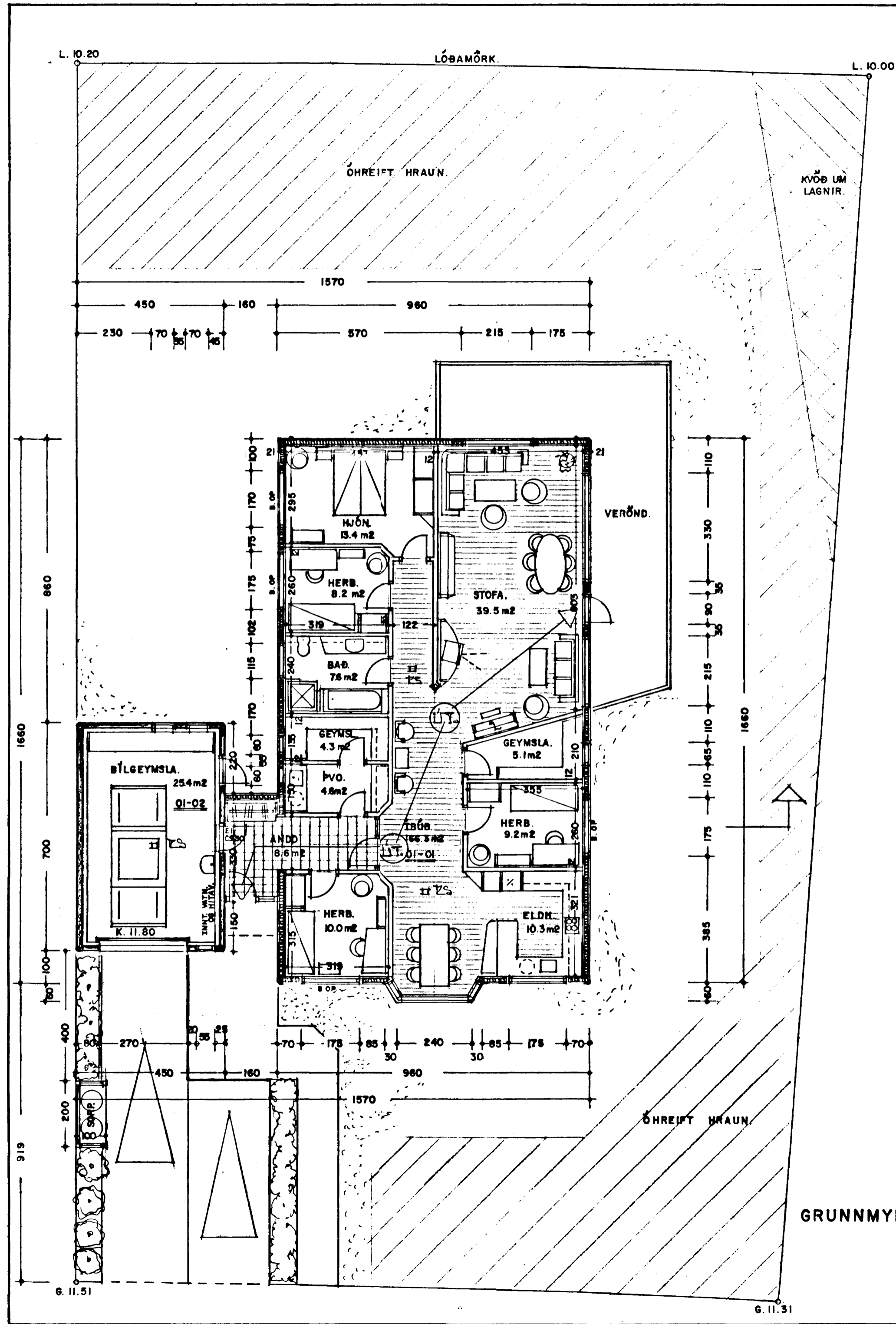

SNEIÐING 1:100

SKÝRINGAR.:

Húsið er byggt upp sem hefðbundið timburhús, með timbur eða blikkstóða-burðargrind. Þakið er hefðbundið léttbyggt þak með 225mm sperrum. U-gildi þaks skal vera 0,2 Útveggja 0,3 Gólfplötu 0,3 Útbeggir hússins eru klæddir utan með standandi timburklæðningu, litaðri. Þakkar og útbegging eru klædd utan með sléttu lituðu "steni". Bílgeymsla er uppbyggð í samræmi við skilmála lóðarinnar, steypt með borðaáferð, og meðhöndluð að utan í samræmi við skilmálana.

GRUNNMYND. 1:100 197.7 m²

HAMRABYGGÐ 6 HAFNARFIRÐI. GRUNNM.-SNEIÐ.

VERK. NR. 205 ÞAGE. 22-4.-1999 MÁL. 1:100
 TEIKN. NR. 02 BREYTT.

JON GUÐMUNDSSON ARKITEKT *Jon Guðmundsson* KT. 310861
 VINNUSTOFA.: SKÚLAGÖTU 63 REYKJAVÍK. SÍMI. 852-5055