

Byggingartegun		Hamrabýggð 6 Hafnarfirði		Byggingartegun		Jón Guðmundsson arkitekt											
Landnúmer		178074		Kennitala		110551 125											
Mælingunúmer		01		Utgáfa		Dags 22.4.1999											
D0	D1	D2	D3	D4	D5	D6	D7	D8	D9	D10	D11	D12	D13	D14	D15	D16	D17
Lokun	Bygging	Bygging	Bygging	Bygging	Bygging	Bygging	Bygging	Bygging	Bygging	Bygging	Bygging	Bygging	Bygging	Bygging	Bygging	Bygging	Bygging
hæð	hæð	hæð	hæð	hæð	hæð	hæð	hæð	hæð	hæð	hæð	hæð	hæð	hæð	hæð	hæð	hæð	hæð
					197,7	0,0	0,0	0,0	197,7	0,0	665,8	173,9	197,7				570,080
											39,5						
					197,7	0,0	0,0	0,0	197,7	0,0	665,8	173,9	197,7				
A	0101	1. hæð	N	D101	186,2				186,2		2,58	4,00	558,1	148,5	186,2	3,36	488,960
A	0102	Bygging	B	D102	31,5				31,5		2,80	2,80	88,2	25,4	31,5	2,80	71,120
Þrúgnsemdir																	
Löðinni koman við bygginguna er ástandandi sorgeymala fyrir hver tunnur sem tilheyrir hústinu																	
Samskipti summa																	
Sýningarhald																	
	0101	1. hæð			186,2	488,960	488,960										
	0102	Bygging			31,5	71,120	71,120										
					197,7	570,080	570,080										

Samþykkt þann  
27 APR. 1999  
Byggingafulltrúinn í Hafnarfirði  
Erlendur Hjálmarsson

BLAÐ. I

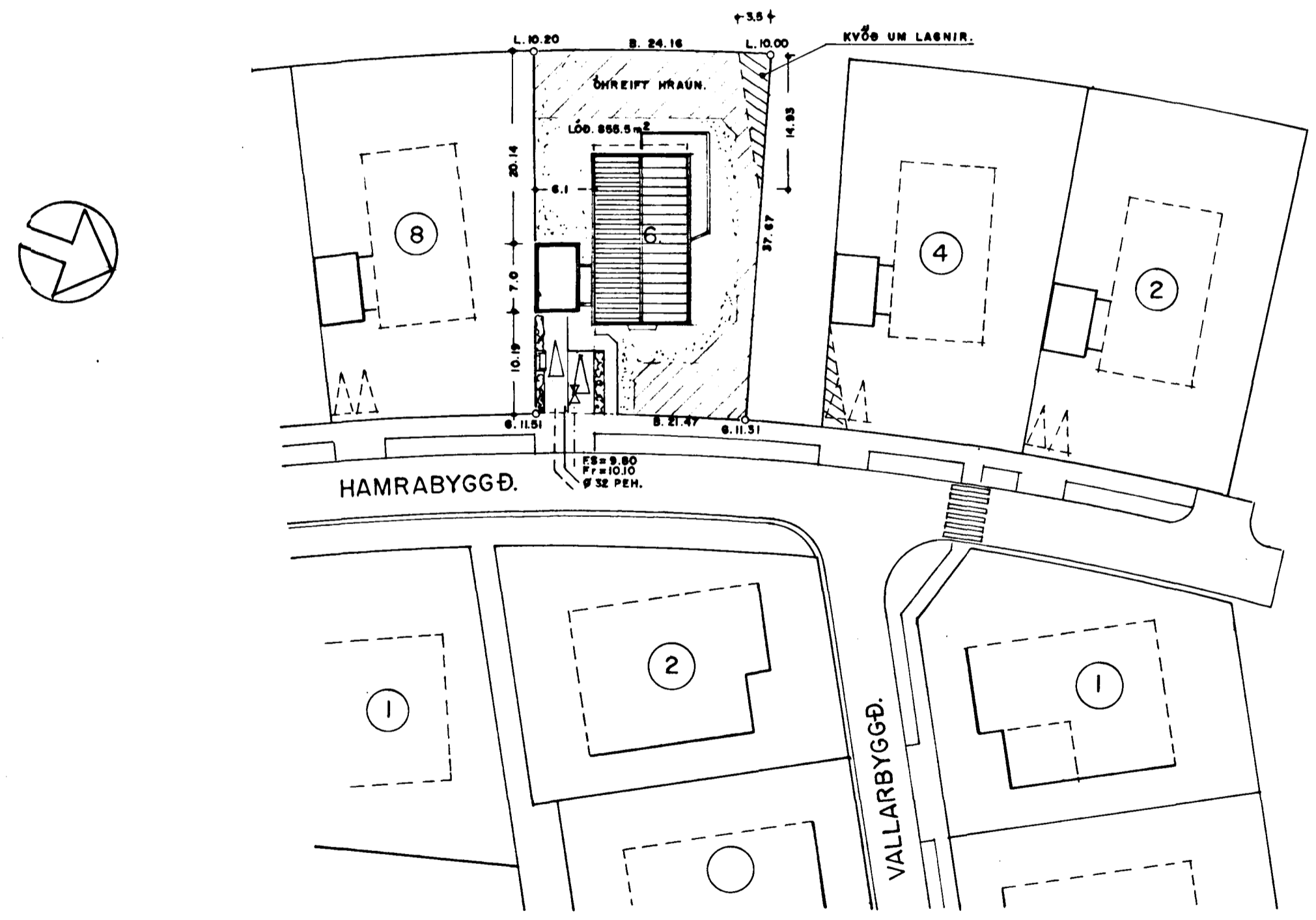

AFSTÖÐUMYND. 1:500

**HAMRABYGGÐ 6 HAFNARFIRÐI. AFSTÖÐUMYND.**

VERK. NR. 205      DAGS. 22.-4.-1999 MÁL. 1:500  
TEIKN. NR. 01      BREYTT.

**JÓN GUÐMUNDSSON** ARKITEKT *Jón Guðmundsson* KT. 310551 3259  
VINNUSTOFA. SKÚLAGÖTU 63 REYKJAVÍK. SÍMI. 552 5055