

Til bráðabirgða sjá bókun

**BYGGINGARLÝSING, BRÁÐABIRGÐAHÚS:**

Sótt er um leyfi til að nota tilbúin einingahús sem bráðabirgða aðstöðu fyrir baðklefa og búningsherbergi drengja, ásamt aðstöðu fyrir baðverði og ræstiklefa. Gert er ráð fyrir að varanleg aðstaða verði tilbúin í lok febrúar 2002.

Húsið er timburhús á einni hæð.  
 Veggir eru úr timburgrind, sem klæðist með vatnsvörðum krossvið. Þak er pappklætt timburþak.

Tvöfalt gler er í húsinu.

Litur veggja: Grænn.  
 Litur þaks: Svart.

Helstu stærðir:  
 Grunnflötur húss: 61.8m<sup>2</sup>  
 Rúmmál húss: 179.2m<sup>3</sup>

VEGGJAGRINDUR ERU ÚR TIMBRI. INN Í GRIND ER KLÆTT MEÐ 125mm GLERULLAREINANGRUNN. INNAN Á STÖÐIR KEMUR RAKAVARNARLAG, AFRÉTTIGRIND OG KLÆÐNING. AÐ UTAN KLÆÐAST VEGGIR MEÐ 13mm NÓTUÐUM KROSSVIÐ UTAN Á BURÐARGRIND.

**EINANGRUNN:**

- KÖLNUNARTÖLUR:**
- ÞAK: U-gildi 0,3
  - VEGGIR: U-gildi 0,4
  - GÓLF: U-gildi 0,4
  - GLUGGAR: U-gildi 3,0

**ÍSTAK** VERKFRÆÐINGAR  
 VERKTAHAR

SKÚLATÚN 4, 105 REYKJAVÍK Dags.  
 Sími 5302700 Símréf 5302724 ÁGÚST 01  
 e-mail: istak@istak.is

Hannað Teiknað Samþykkt:  
 J.F. H.Á. Kennitala: 301134-4879

**BJARKAHÚSIÐ**  
 HAFNAFJÖRÐUR  
 BRÁÐABIRGÐA SNYRTINGAR  
 GRUNNMYND  
 AFSTÖÐUMYND

Mkv. 1:50	Teikn. nr. 1	Verk nr. A2 Blað nr. 501
--------------	-----------------	-----------------------------

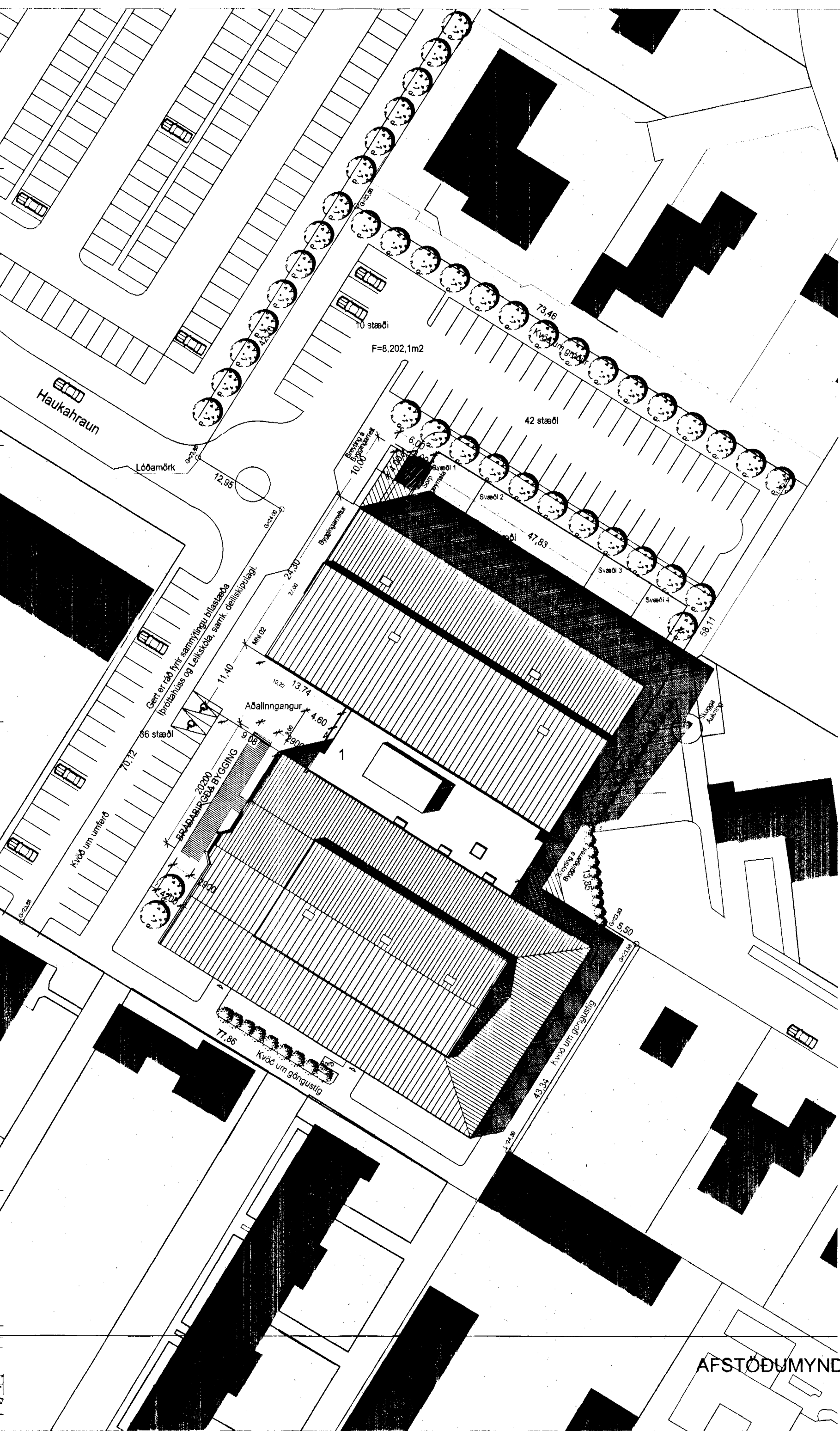
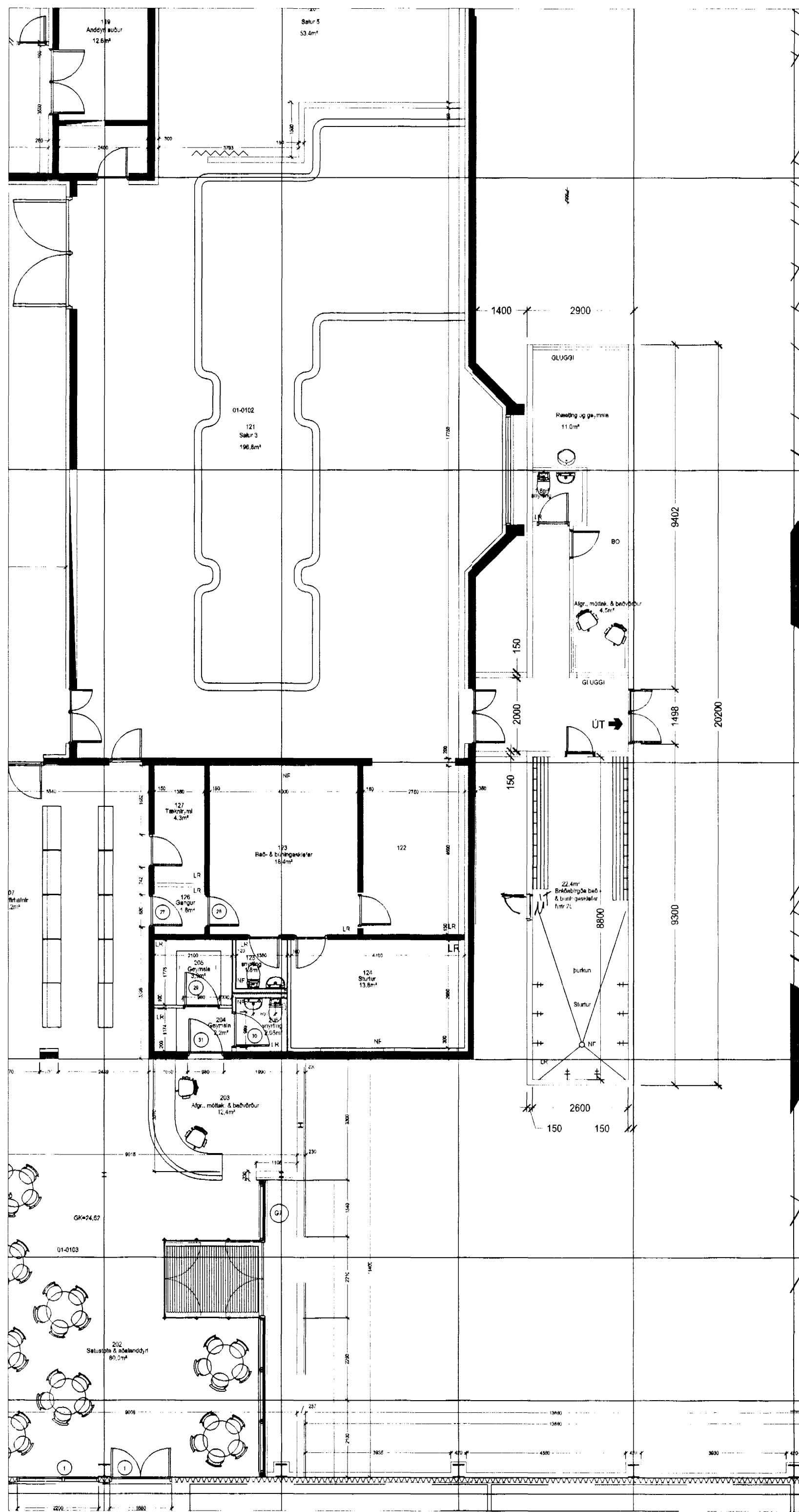

AFSTÖÐUMYND 1:500