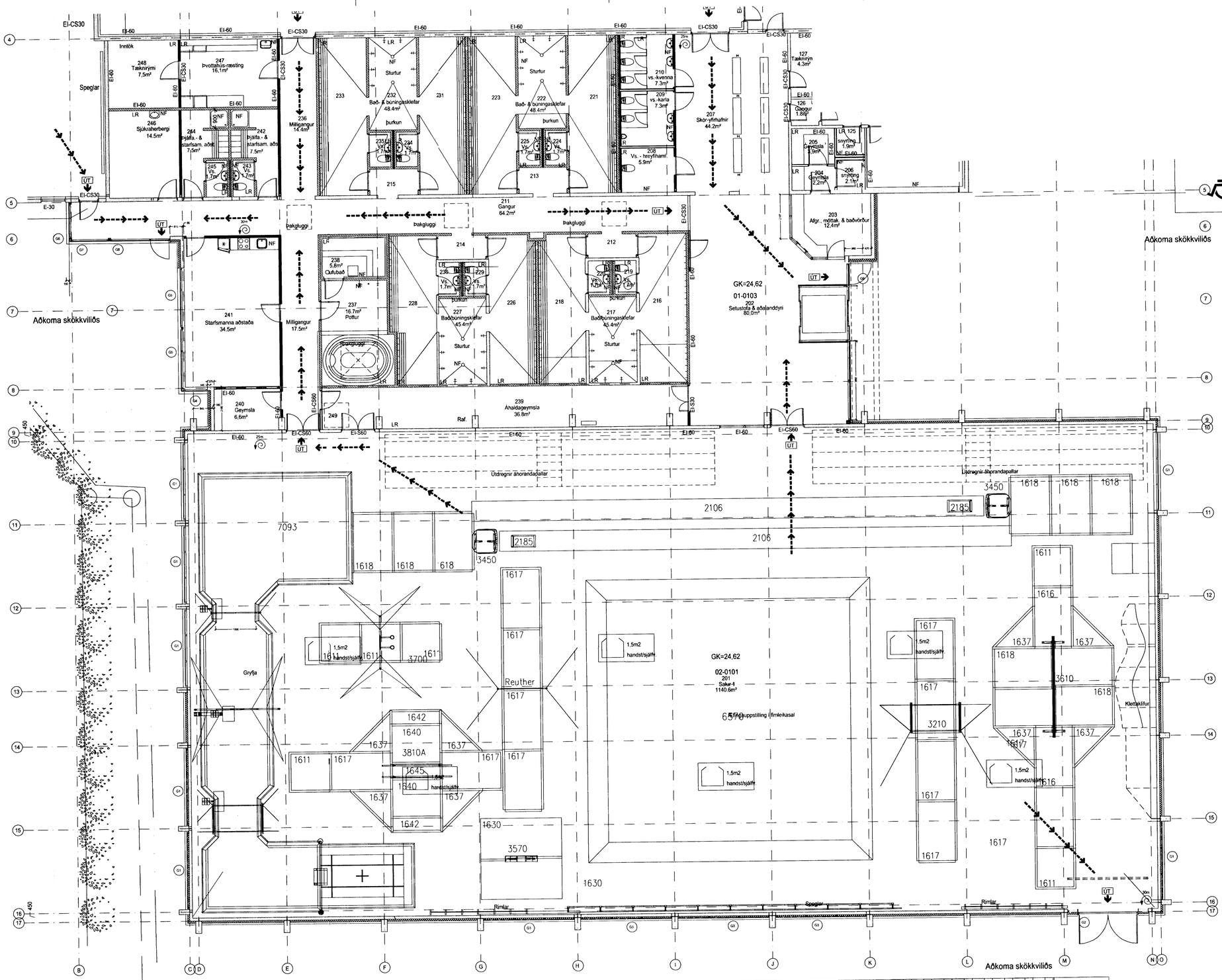

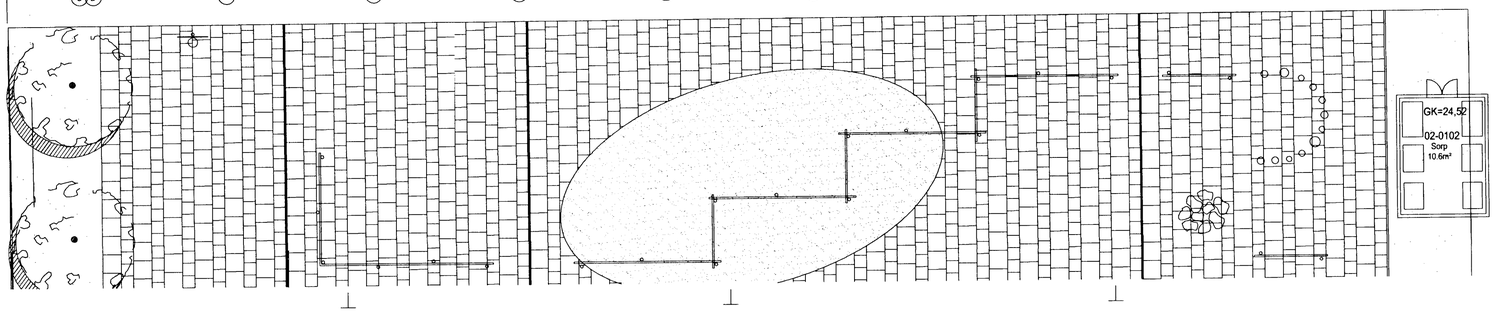

VARÐANDI EININGAR Í HÚSI:
Einingar skulu vottaðar sbr. ákvæði í byggingarreglugerð og skal yfirlýsing um það liggja fyrir hjá byggingarfulltrúa áður en þær koma á byggingarstað.
Hús með einingum án vottunar fá ekki fokheldisvottorð.

Samþykkt þann
21 DES. 2001
Byggingafulltrúinn í Hafnarfirði
F.h. Kristjan Þórarinsson

Brunavarnir:

Brunasamstæður
Allt húsið er ein brunasamstæða, alls u.þ.b. 3300 m² en skiptist í fjölmörg brunahólf.
Salur 1 myndar stærst brunahólf sem er ígildi brunasamstæðu, u.þ.b. 1190 m²

Brunahólfun
Salir mynda almennt sér brunahólf (a.m.k. EI6 0).
Búningsklefar ásamt miðgangi verða eitt brunahólf.
Setustofa- aðalanddyri verður eitt brunahólf.
Tæknirými verða sér brunahólf.
Þvottahús verður sér brunahólf.

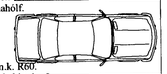

Burðarþol
Brunamótstaða aðalburðarvirkja er a.m.k. R60.
Ekki þarf að eldverja stálbu rðarvirki í þaki salar 2.

Klæðningar
Nýbygging:
Vegg- og loftaklæðningar verða í flokki 1.
Utanhússklæðning verður í flokki 1, nema í millibyggingu þar sem hún verður í flokki 2.
Eldri bygging:
Í þaki salar 2 eru Yleiningar, þannig að loftaklæðning þa r eru ígildi klæðningar í flokki 2.
Veggklæðningar í skrifstofuhluta í eldri hluta eru í flokki 2.
Við endurnýjun klæðninga skulu þær settar í flokk 1.

Flóttaleiðir
Frá öllum brunahólfum eru a.m.k. tvær óháðar flóttaleiðir. Hvergi er lengra en 25 metrar í útgang. Aðalanddyri er skilgreint sem flóttaleið.

Viðvörunarkerfi
Í öllu húsinu skal vera fullgilt brunaviðvörunarkerfi skv. reglum Brunamálastofnunar og ÍSTEN1838.

Loftræstikerfi
Loftræstikerfi skal útbúið með reykþéttum brunalokum (a.m.k. E30) þa r sem það fer á milli brunahólfa með brunæg reyklokum tengdum brunaviðvörunarkerfi.

Reyklosun
Salur 1 skal útbúinn með a.m.k. 5 sjálfvirkum reyklúgum sem eru samtals a.m.k. 5 m².
Salur 2 skal útbúinn með a.m.k. 3 sjálfvirkum reyklúgum sem eru samtals u.þ.b. 4 m².

Reyklúgurnar skulu opna við boð frá tveimur skynjurum í brunaviðvörunarkerfinu. Einnig skal vera hægt að opna reyklúgurnar handvirkt.

Slöngukefli og slökkvitæki
Slöngukefli skulu vera í húsinu sem nái út í öll horn. Handslökkvitæki skulu ve ra við slöngukeflin.

Út- og neyðarlýsing
Út- og neyðarlýsing skal vera í öllu húsinu skv. gr. 160 i byggingarreglugerð og ÍSTEN1838.

Sjá nánar um brunavarnir i skýrslu VSÍ, verk nr. 012[illegible].

breytt	dags	teiknað	lýsing
B	30.10.2001	ff.þe	Úveggir og burðargrind steypt
A	25.09.2001	ff, þe	Gangur lengdur og ný sorpgeymsla

ARK ÍS ehf
arkitektar ráðgjafar
Kt. 270152-6869
Aðalsteinn Snorrason arkitekt fai 130161-2769
Egill Guðmundsson arkitekt fai 270152-6869
Gísli Gíslason arkitekt fai 160657-4809
klapparstig 16 101 reykjavík
sími 511 2060
fax 511 2066
netfang arkis@ark.is

Skilaðvitlu hafnfirðingarsvæðisins bs.
20/12 '01

Haukahraun 1
Brunavarnaruppdráttur

Grunnmynd-2

Bjarkarhús

verkkaupi	Nýsir
verknúmer	2073
hannað/teiknað	as.eg.gg.þh.ff.þe
mkv	1:100
dags	07.03.2001

Brunavarnauppdráttur 2073 6-(99)1.51a B
verknr teikning breyt