

BRUNAHÓLF 1 - A,B,C

BRUNAHÓLF 2

BRUNAHÓLF 3 - A,B,C



Samþykkt þann

9.6.2002

Byggingaáfulltrúinn í Hafnarfirði  
F.h. Sigurbjartur Halldórsson

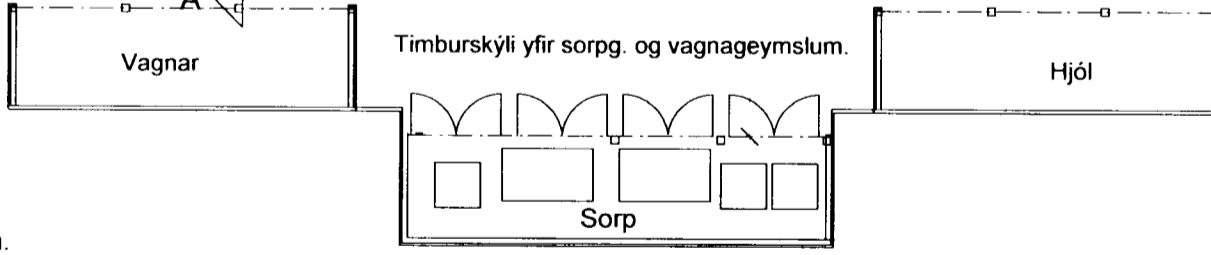
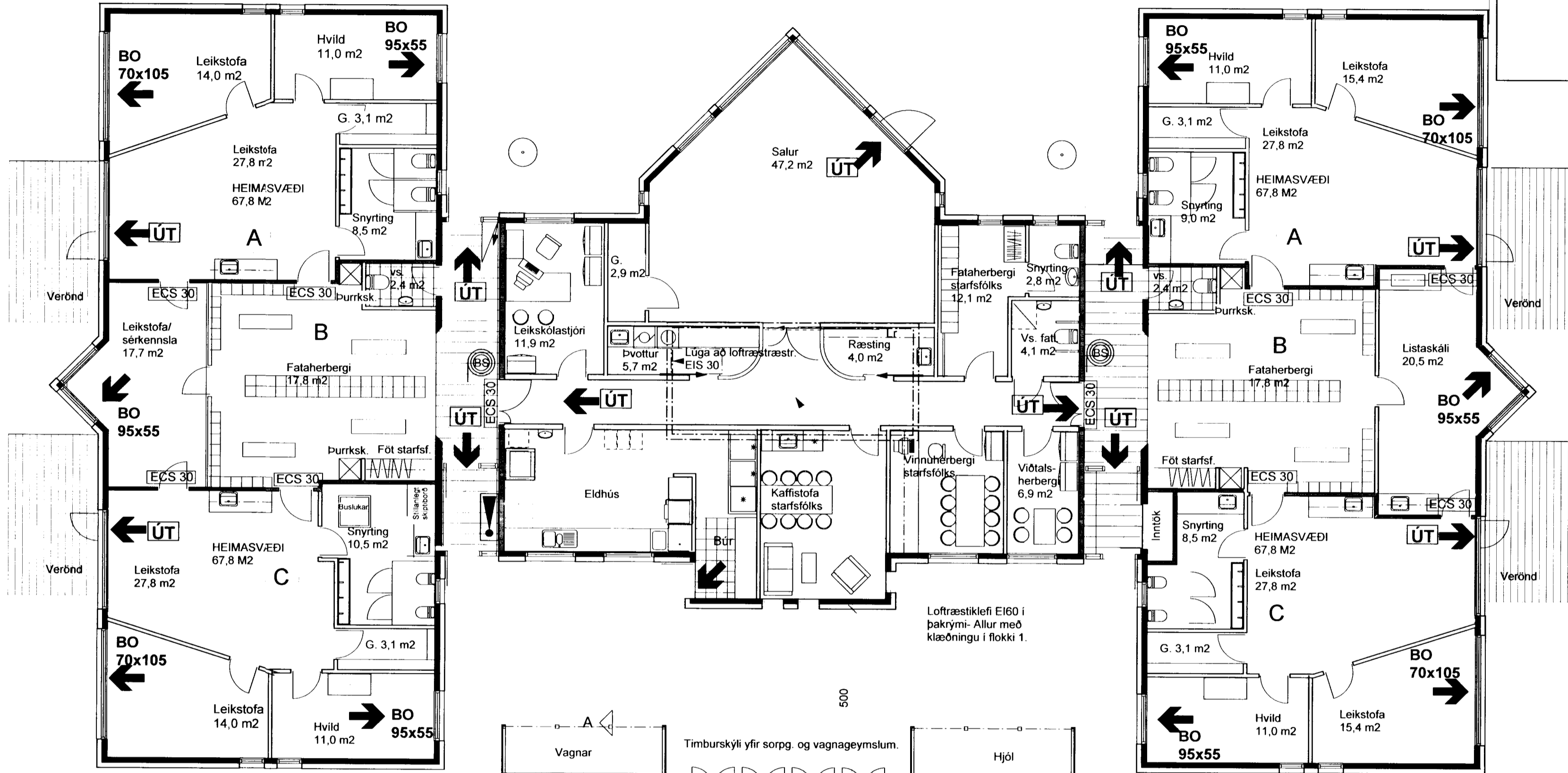

Byggingarlýsing:

Húsið er á steinsteyptum sökklum sem hvíla á ca 2-3 m háum malarpúða. Undir steinsteyptri plötu er einangrunarplast. Kólnunartala plötu : 0,30W/m2C°. Útveggir eru steinsteyptir, einangrað að utanverðu með steinull og klæddir með sléttum, eldföstum lituðum plötum. Innanhúss eru steypir veggir sléttmúraðir. Kólnunartala útvegga er 0,4 W / m2 C°. Gluggar eru trégluggar með álkápu að utanverðu. Allt gler er tvöfalt einangrunargler K- einagrunar gler. Þak er spennþak úr kraftsperrum, einangrað á milli togbanda með 200 mm steinull. Þakklæðning er bærustál, með ljósum lit. Loftklæðning innanhúss eru hjóðdeyfandi gífsplötur í brunaflokki 1. Kólnunartala þakflata er betri en 0,20 W / m2C°. Allir innveggir eru gífsklæddir í brunaflokki 1 og fylltir steinull.

Inntök rafmagns, hitaveitu og vatns eru frágengin skv. kröfum viðk. veitna. Brunaviðvörðunarkerfi er í húsinu, björgunarop, rýmingarleiðir og brunaslöngur skv. kröfum reglugerðar. Slökkvitæki eru staðsett í samráð við Eldvarnareftirlit.

Stærðir:  
Grunnflötur húss : 650,0 m2  
Heildarrúmmál: 2336,8 m2

1:100

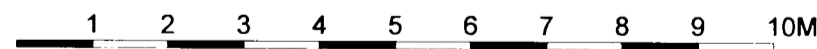

Handslökkvitækjum skal komið fyrir í samráði við Eldvarnareftirlit



Stjórnstöð brunaviðvörðunarkerfis



Brunaslanga, amk. 25m löng

BO 95x55

Björgunarop og stærð þess



Út - ljós og flóttaleið.

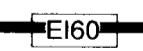

Veggur með 60 mín. eldþol

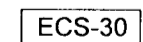

Reykþétt og sjálflokandi hurð með 30 mín eldþol

Dags	Breyting	Teikn	Utgáfa
23.7.2002	Texta breytt. Sorpskýli færð frá husi		

**ASK**  
Arkitektar Skógarhlíð  
Skógarhlíð 18 101 Reykjavík  
Sími: 551 1010 Fax: 562 0588  
Heimasíða: www.arkitektar.is

HAUKAHRUN 2  
Leikskóli

Brunavarnaruppdráttur

210552 - 2199

*Páll Gunnarsson*

Verk. nr. 0245	Mkv. 1:100
Teikn. pg-áf	Dags. 23.07.02
Teikn. nr.	Utgáfa
10-32	

Slökkvitæki háfrúðhorparvæðisins h.  
30/7'02  
D. Þorh