

BRUNAHÓLF 1 - A,B,C

BRUNAHÓLF 2

BRUNAHÓLF 3 - A,B,C

Samþykkt þann
 06 AUG. 2002
 Byggingafulltrúinn í Hafnarfirði
 F.h. Sigurbjartur Halldórsson

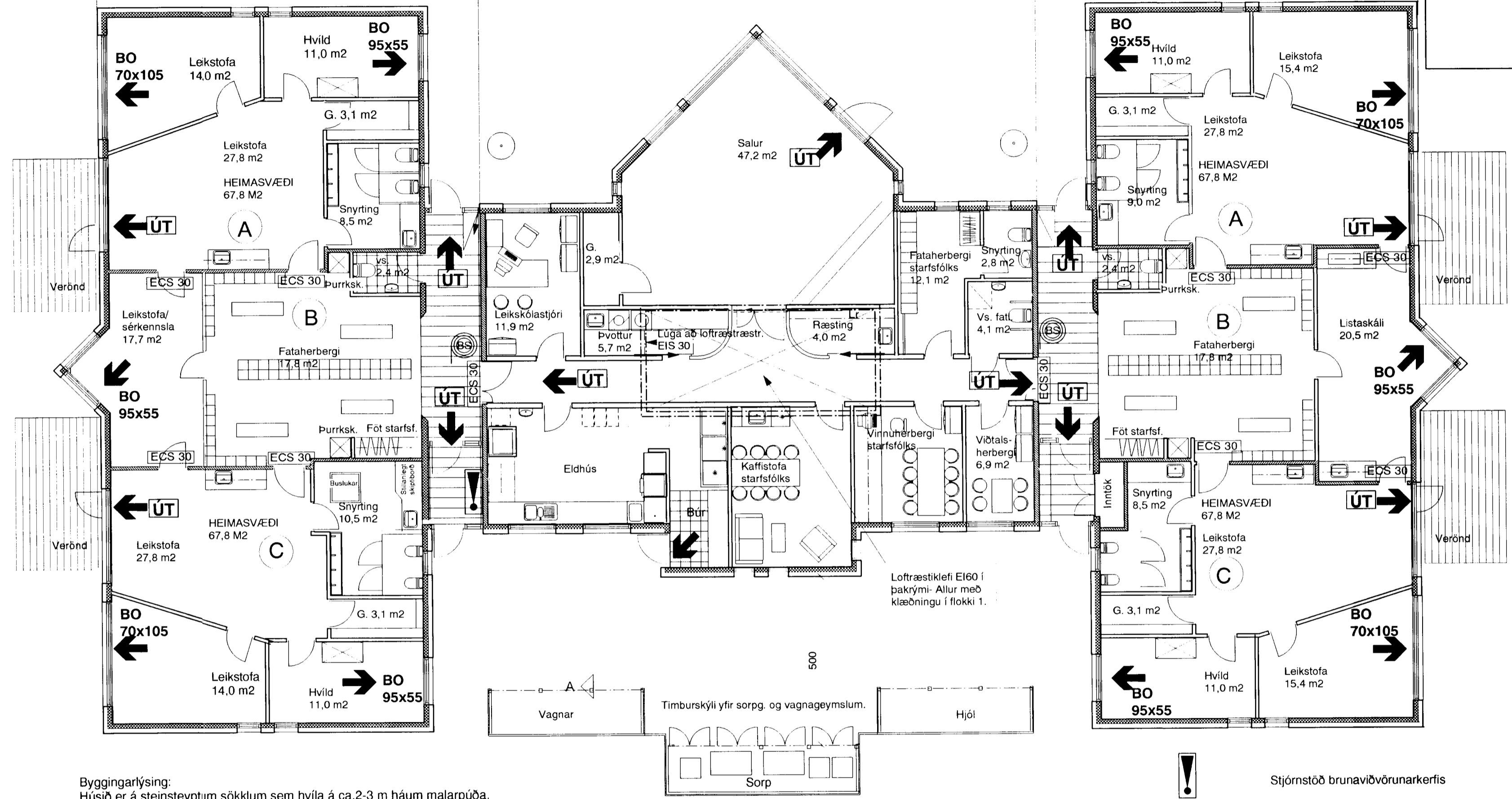

Byggingarlýsing:
 Húsið er á steinsteyptum sökklum sem hvíla á ca. 2-3 m háum malarpúða.
 Undir steinsteyptri plöu er einangrunarplast. Kólnunartala plötu : 0,30W/m2C°.
 Útveggir eru steinsteyptir, einangrað að utanverðu með steinull og klæddir með sléttum, eldföstum lituðum plötum. Innanhúss eru steypir veggir sléttmúraðir.
 Kólnunartala útveggja er 0,4 W/ m2 C°
 Gluggar eru trégluggar með álkápu að utanverðu. Allt gler er tvöfalt einangrunargler K- einangrunar gler.
 Pak er spennupak úr kraftsperrum, einangrað á milli togbanda með 200 mm steinull.
 Pakklæðning er bárustál, með ljósum lit. Loftaklæðning innanhúss eru hjóðdeyfandi gífsplötur í brunaflokki 1. Kólnunartala pakflata er betri en 0,20 W / m2C°. Allir innveggir eru gífsklæddir í brunaflokki 1 og fylltir steinull.

Inntök rafmagns, hitaveitu og vatns eru frágengin skv. kröfum viðk. veitna.
 Brunaviðvörðunarkerfi er í húsinu, björgunarpop, rýmingarleiðir og brunaslöngur skv. kröfum reglugerðar.
 Slökkvitæki eru staðsett í samráði við Eldvarnartírlit.

Stærðir:
 Grunnflötur húss : 650,0 m2
 Heildarrúmmál: 2336,8 m3

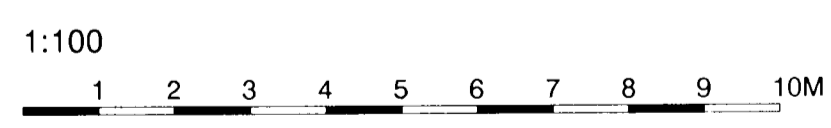

Handsökkvitækjum skal komið fyrir í samráði við Eldvarnartírlit

- ! Stjórnstöð brunaviðvörðunarkerfis
- BS Brunaslanga, amk. 25m löng
- BO 95x55 Björgunarpop og stærð þess
- UT Út - ljós og flóttaleið.
- EI60 Veggur með 60 mín. eldþol
- ECS-30 Reykþétt og sjálflokandi hurð með 30 mín eldþol

Dags.	Breyting.	Tekn.	Útgáfa.	ASK	HAUKAHRUN 2	Verk. nr.	Mkv.
23.7.2002	Texta breytt. Sorpskýli færð frá húsi.			Arkitektar Skógarhlíð Skógarhlíð 18 101 Reykjavík Sími: 551 1010 Fax: 562 0588 Heimasíða www.arkitektar.is	Leikskóli	0245	1:100
					Brunavarnaruppdráttur	pg-áf	Dags. 23.07.02
						Tekn. nr.	Útgáfa
							10-32

Handwritten signature: Paul Gunnarsson