

ATH. FJÖLDI OG STAÐSETNING ÞAKGLUGGA SBR. TEIKNINGAR ARKITEKTS.

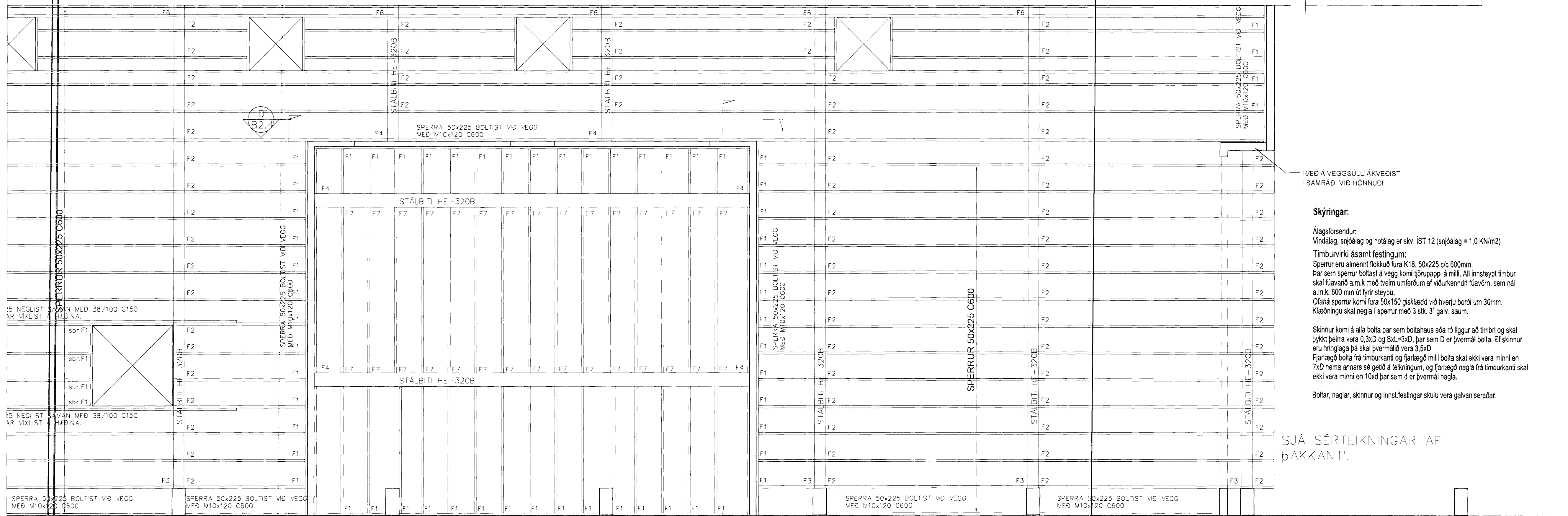

HÆÐ Á VEGGSÚLU AKVEDIST Í SAMRÁÐI VÐ HÖNNUÐI

Skýringar:

Álagsforsendur:
Vindálag, snjóálag og notálag er skv. ÍST 12 (snjóálag = 1,0 KN/m²)

Timburvirki ásamt festingum:
Spennur eru aiment flokkuð fura K18, 50x225 c/c 600mm.
Þar sem spennur boltast á vegg komi ljórupappi á milli. All innsteypt timbur skal flúvandi a.m.k með tveim umferðum af vðurkenndri flúvörn, sem ná a.m.k. 900 mm út fyrir steypu.
Ofan spennur komi fura 50x150 gískædd við hverju bordi um 30mm.
Klæðningu skal nagla í spennur með 3 stk. 3" galv. saum.

Skinnur komi á alla bolta þar sem boltahaus eða ró liggur að timbri og skal þykkt þeirra vera 0,3xD og BxL=3xD, þar sem D er þvermál bolta. Ef skinnur eru hringlaga þá skal þvermálið vera 3,5xD
Fjarlægð bolta frá timburkant og fjarlægð milli bolta skal ekki vera minni en 7xD nema annars sé getið á teikningum, og fjarlægð nagla frá timburkant skal ekki vera minni en 10xD þar sem D er þvermál nagla.

Boltar, naglar, skinnur og innst.festingar skulu vera galvaniseraðar.

SJÁ SÉRTEIKNINGAR AF ÞAKKANTI.

FESTINGAR F1-F7 ERU SÝNDAR Á BLAÐI B-2.3

Sampykkt þann
07. DES. 2007
Byggingafrútrúinn í Hafnarfirði
Eh. Sigurbjartur Haldórsson

ÍSTAK VERKFRÆÐINGAR
VERKTAKAR

SKÚLATÚN 4, 105 REYKJAVÍK
Sími 5302700 Símbréf 5302724
e-mail: istak@istak.is

Hannað H.Á. Teiknað H.Á. Sampykkt: *Haldórsson*
Kennitala 301255-4629

ÍÞRÓTTAMIÐSTÖÐ
HAUKAHRAUNI 1 HAFNARFIRÐI
ÞAKVIRKI
GRUNNMYND ÞAKS
MILLIBYGGING

Mkv. 1:50
Teikn. nr. **B-22**
Verk nr. 116
Blað nr. 512

Antun aðalhönnuðar: *Egill Guðmundsson*
Kt: 270152-6869