

ATH. FJÖLDI OG STAÐSETNING ÞAKGLUGGA SBR. TEIKNINGAR ARKITEKTS.

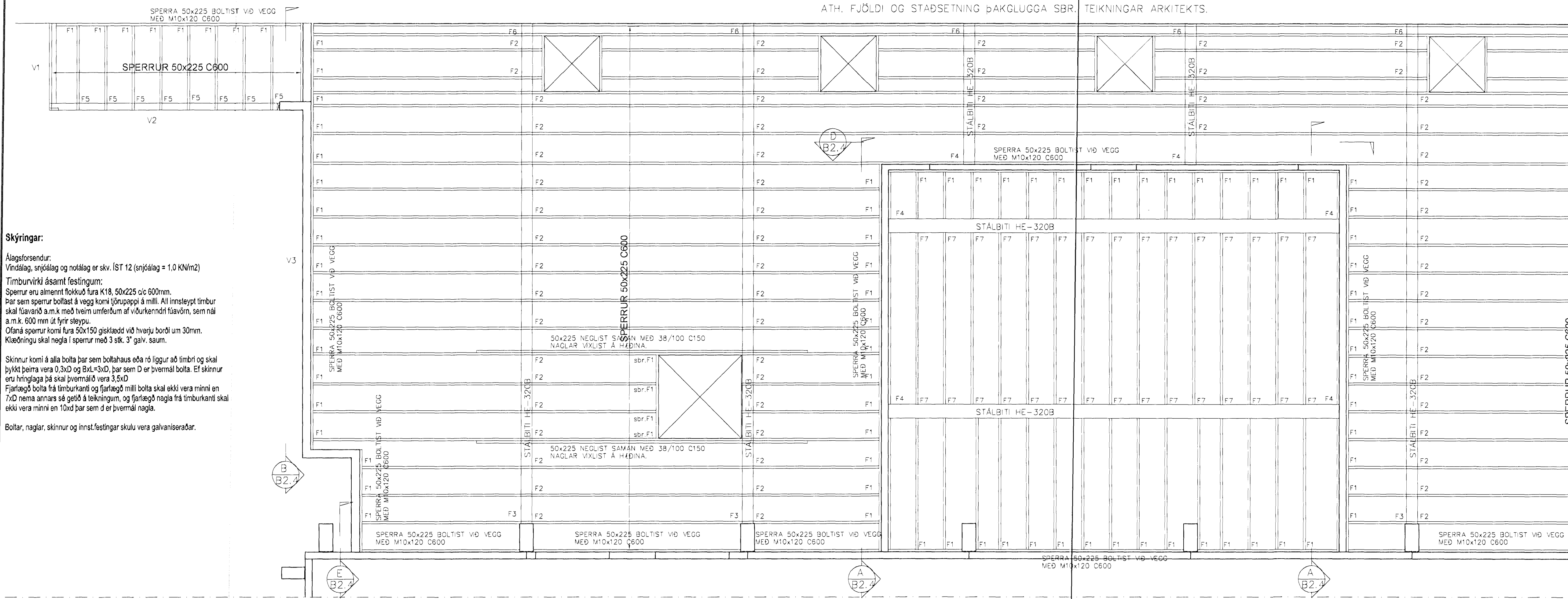

Skýringar:

Alagsforsendur:
Vindálag, snjóálag og notálag er skv. ÍST 12 (snjóálag = 1,0 KN/m²)
Timburvirki ásamt festingum:
Sperrur eru almennt flokkuð fura K18, 50x225 o.c 600mm.
Þar sem sperrur boltast á vegg komi þórupappi á milli. All innsteypt timbur skal fúvaríð a.m.k með tveim umferðum af víðurkenndri fúvarín, sem nál a.m.k. 600 mm út fyrir sleypu.
Ofan á sperrur komi fura 50x150 gíslædd við hverju borði um 30mm.
Klæðningu skal nagla í sperrur með 3 stk. 3" galv. saum.
Skinnur komi á alla bolta þar sem boltahaus eða ró liggur að timbri og skal bykkt þeirra vera 0,3xD og Bxl=3xD, þar sem D er þvermál bolta. Ef skinnur eru hringlaga þá skal þvermálið vera 3,5xD
Fjarlægð bolta frá timburkanti og fjarlægð milli bolta skal ekki vera minni en 7xD nema annars sé getið á teikningum, og fjarlægð nagla frá timburkanti skal ekki vera minni en 10xD þar sem d er þvermál nagla.
Boltar, naglar, skinnur og innst.festingar skulu vera galvaniseraðar.

Samþykkt þann
07. DES. 2001
Byggingafulltrúinn í Hafnarfirði
F.h. Sigurbjartur Hallgrímsson

Samþykkt þann
07. DES. 2001
Byggingafulltrúinn í Hafnarfirði
F.h. Sigurbjartur Hallgrímsson

ÍSTAK VERKFRÆÐINGAR
VERKTAKAR

SKÚLATÚN 4, 105 REYKJAVÍK
Sími 5302700 Símbréf 5302724
e-mail: istak@istak.is

Hannað H.Á. Teiknað H.Á. Samþykkt: *[Signature]*
Kerfitala 301265-4629

ÞRÓTTAMIÐSTÖÐ
HAUKAHRÁUNI 1 HAFNARFIRÐI
ÞAKVIRKI
GRUNNMYND ÞAKS
MILLIBYGGING

Blk. nr. 1:50
Verk nr. 118
Blad nr. 511
Blad nr. 511

Ántun aðalhönnuðar: *[Signature]*
Kl. 20162-6869