

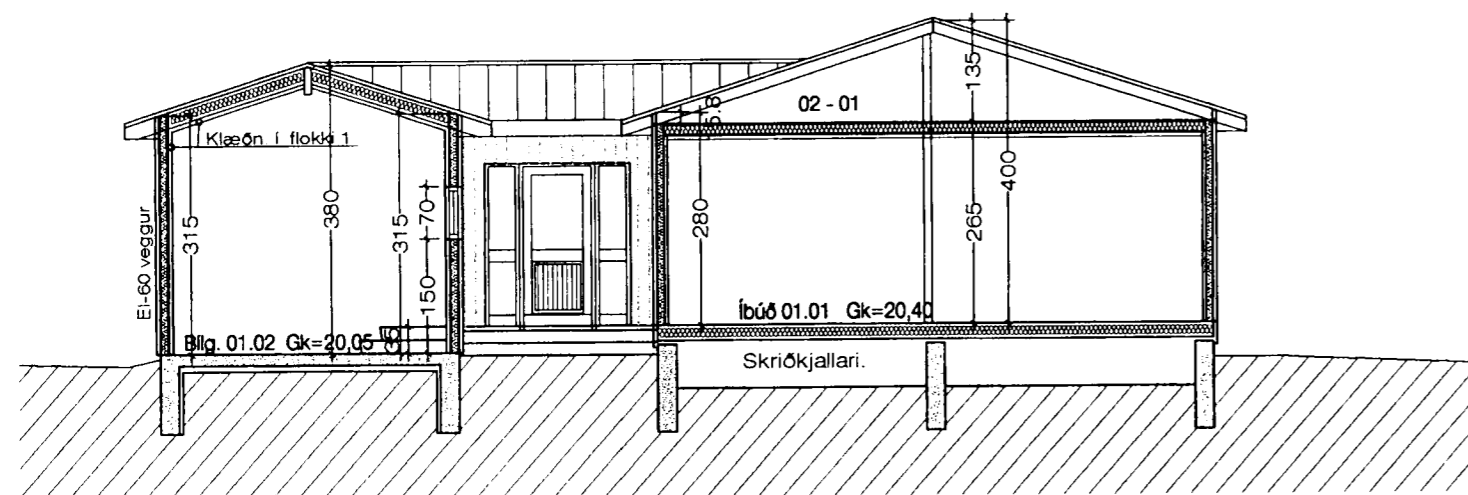

Samþykkt þann

29 JUNÍ 2005

Byggingaútlitruim í Hafnarfirði
F.h. Kristján Þorarinnsson



Sneiðing. A - A 1:100

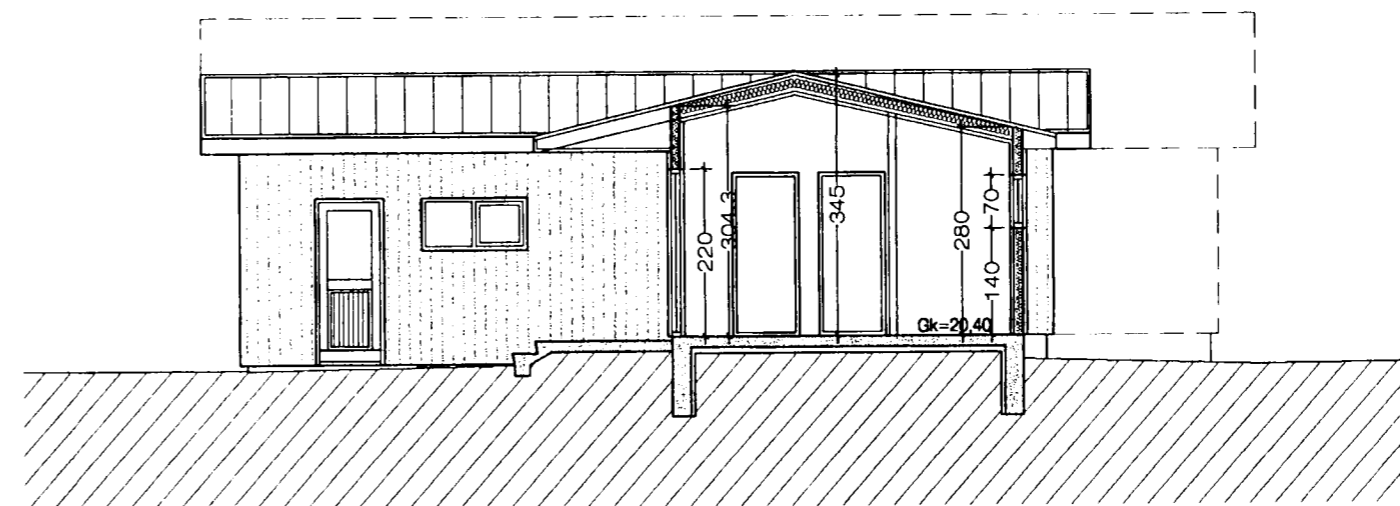

Sneiðing. B - B 1:100

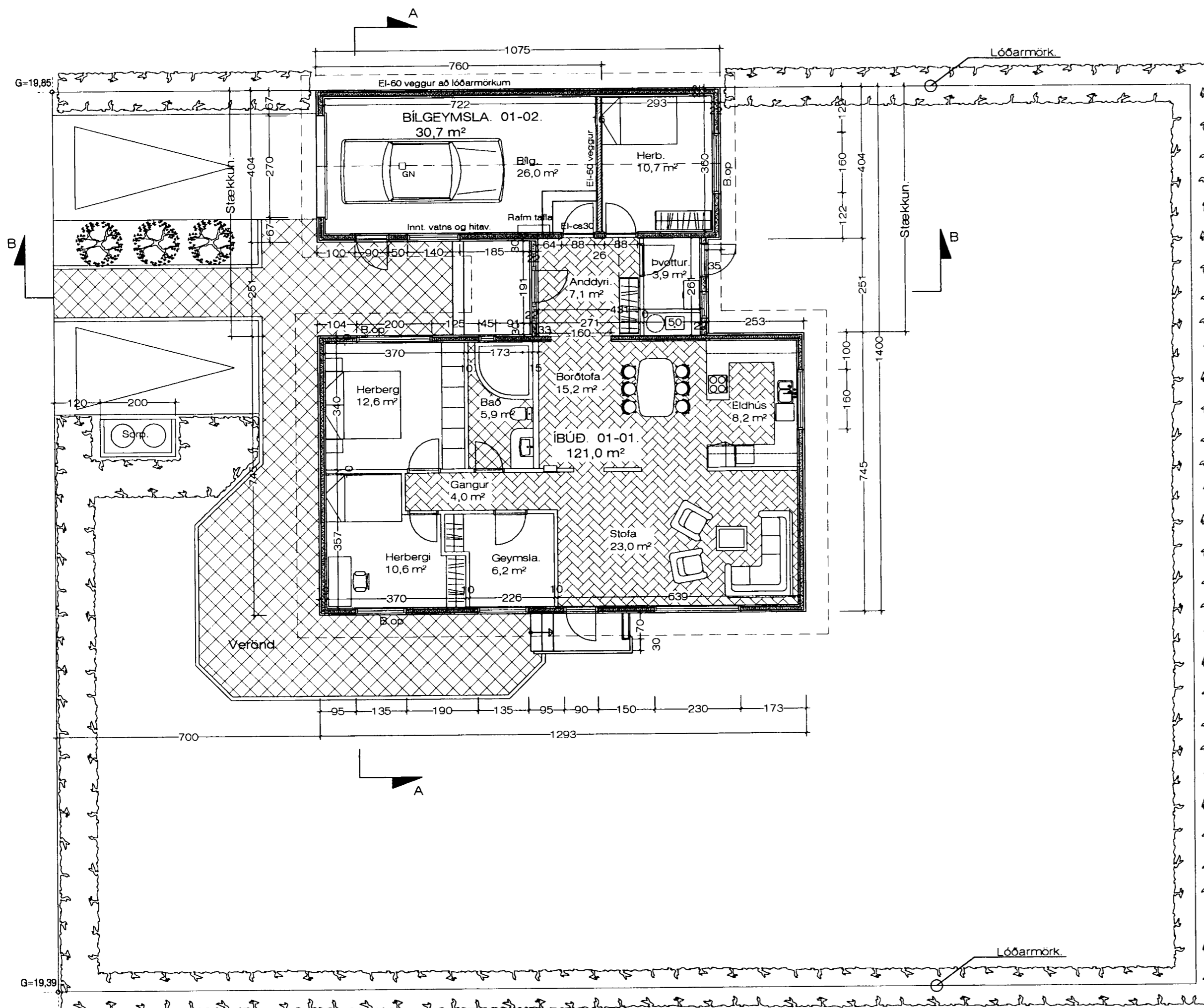

Grundmynd. 1:100 Stærð. 151,7 m²

BYGGINGARLÝSING VIÐBYGGINGAR.:

SÖKKLAR:
Sökkjar eru steinsteyptir á fyllingu, sjá teikn. verkfræðings.
Einangra skal niður á sökkulveggi að innanverðu með 75 mm frauðplasti.

BOTNPLATA:
Botnplata er steypt á þjappaða fyllingu, sjá teikn. verkfræðings.
Undir plötuna skal einangra með 75 mm þéttpressuðu frauðplasti.

ÚTVEGGIR:
Útveggir hússins eru byggðir upp sem timburgrind, einangraðar með 125 mm steinull og klæddar að utanverðu með lituðu bástáli.

MILLIVEGGIR:
Veggur milli bílgeymslu og íbúðar er byggður upp með 50 x 100 mm. grind, einangraður með 100 mm. steinull og klæddur með 9 mm. krossvið og þaryfir 13 mm. gífsi á báða vegu.

ÞAK:
Þakið er byggt upp sem hefðbundið þak, klætt með lituðu bástáli.
Þak verður einangrað með 200 mm steinull.
Þakklæðning skal vera í flokki T.

KLÆÐNING:
Allar klæðningar í íbúðinni skulu að minnsta kosti vera í flokki II.
Klæðningar í bílgeymslu skulu vera í flokki I.

GLUGGAR:
Glugga skal smíða úr B - gagnfúgavörðu timbri.
Gler skal vera tvöfalt k-gler.

EINANGRUNARGILDI:	
Botnplata	0,3 W/m ² C
Útveggir	0,3 W/m ² C
Gluggar & karmar	2,0 W/m ² C
Hurðir	3,0 W/m ² C
Þak	0,2 W/m ² C

Húsið skal að öllu leyti byggt í samræmi við gildandi reglugerðir.

Loftræsa skal öll gluggalaus rými.

Reykskynjurum og öðrum eldvarnaránaði í húsið skal komið fyrir í samræmi við reglugerðir.

Heiðvangur 18 Hafnarfirði. Grunnm. - Sneiðing.

VERK. NR. 02
TEIKN. NR. 02

DAGS. 12.-6.-2005 MÁL. 1:100
BREYTT.

JÓN GUÐMUNDSSON ARKITEKT
VINNUSTOFA SUÐURLANDSBRAUT 16 REYKJAVÍK
Sími 552 5055