

# HEIÐVANGUR 42.

HAFNARFIRÐI.

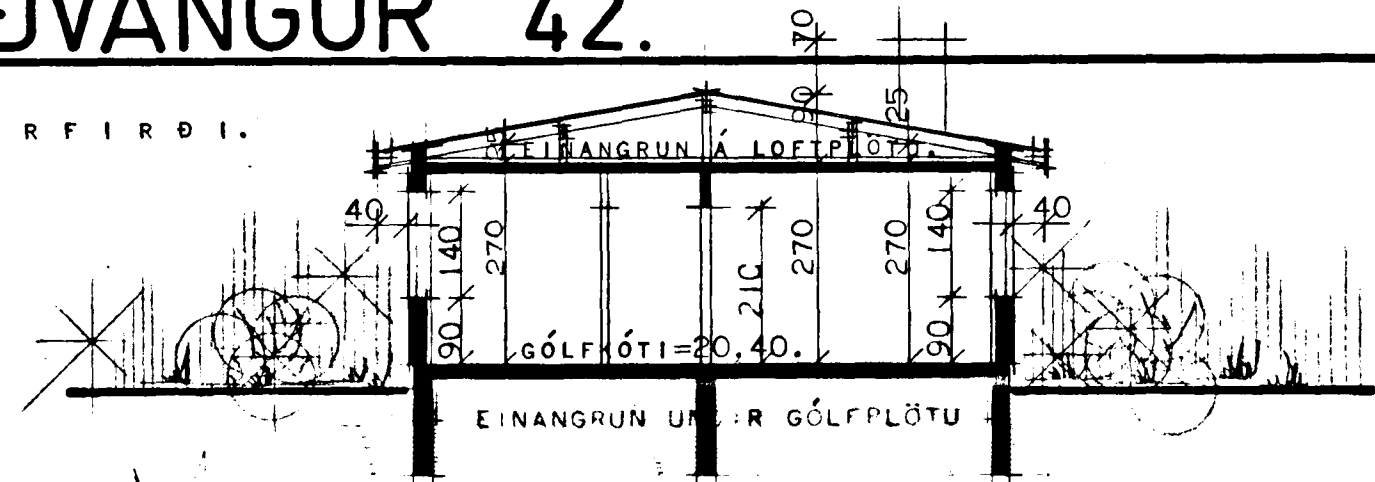

ÞVERSNEIÐING Í HÚSI.

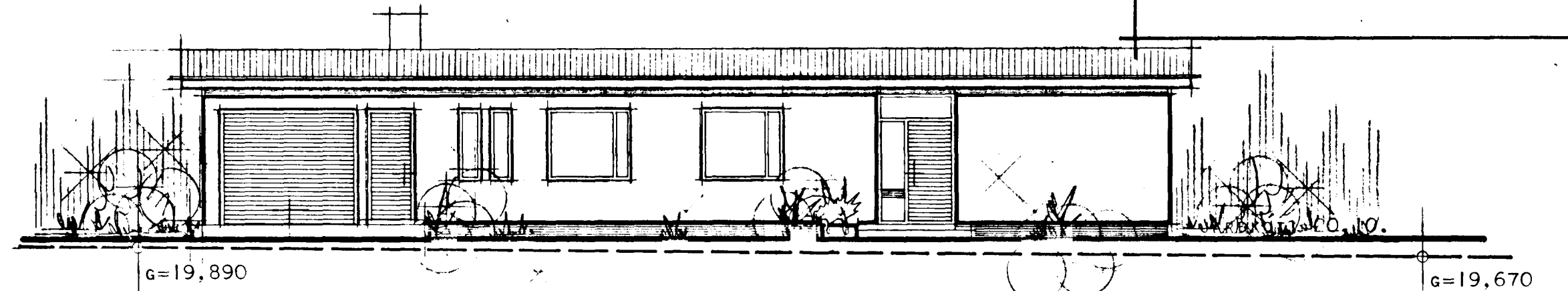

VESTUR.

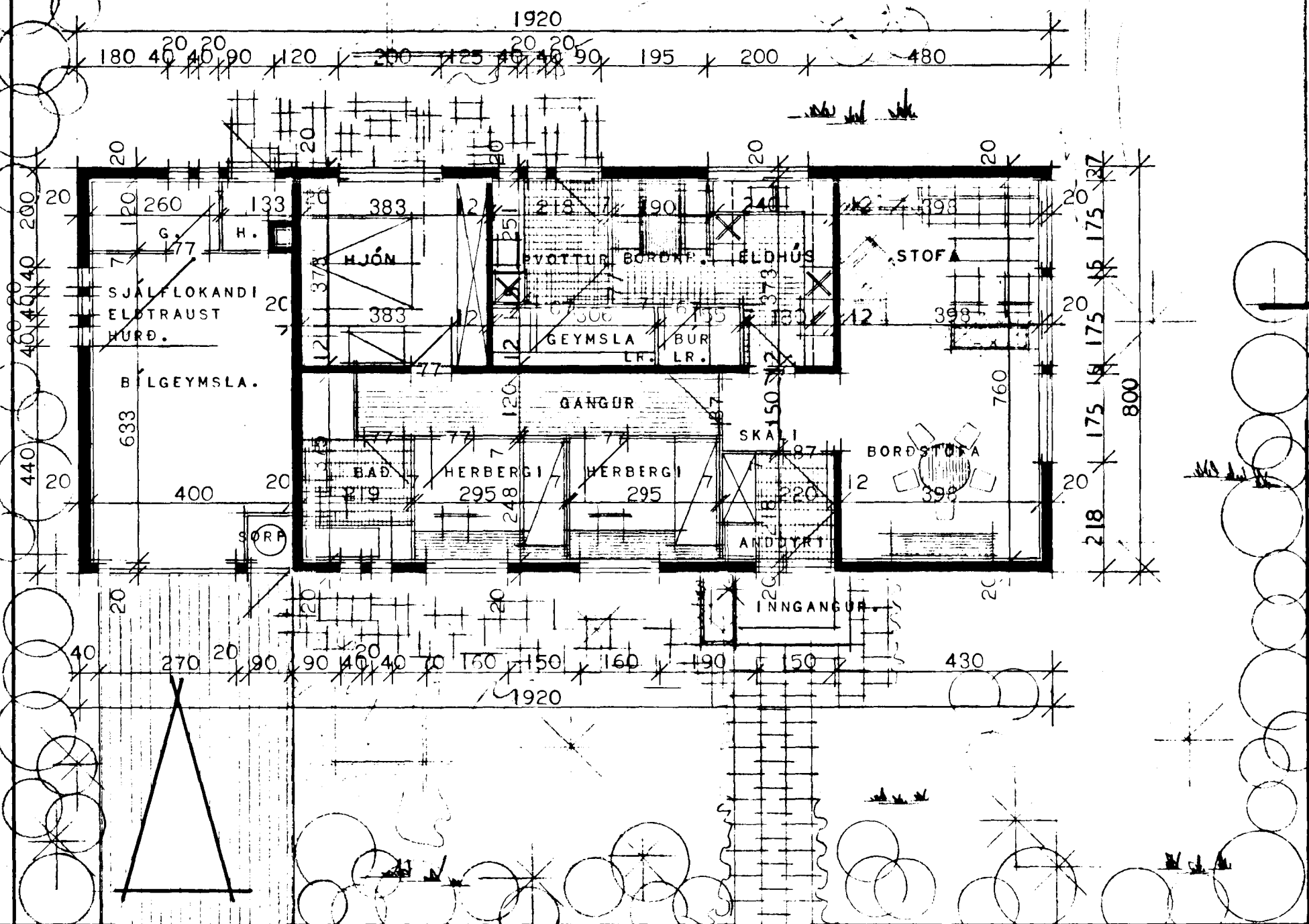

g=19,890

## HEIÐVANGUR.

GRUNNMYND.

BRÚTTÓFLATARMÁL HÚSS..... 120 m<sup>2</sup>  
 NETTÓFLATARMÁL HÚSS..... 107 m<sup>2</sup>  
 BRÚTTÓFLATARMÁL BÍLGEYMSLU..... 34 m<sup>2</sup>

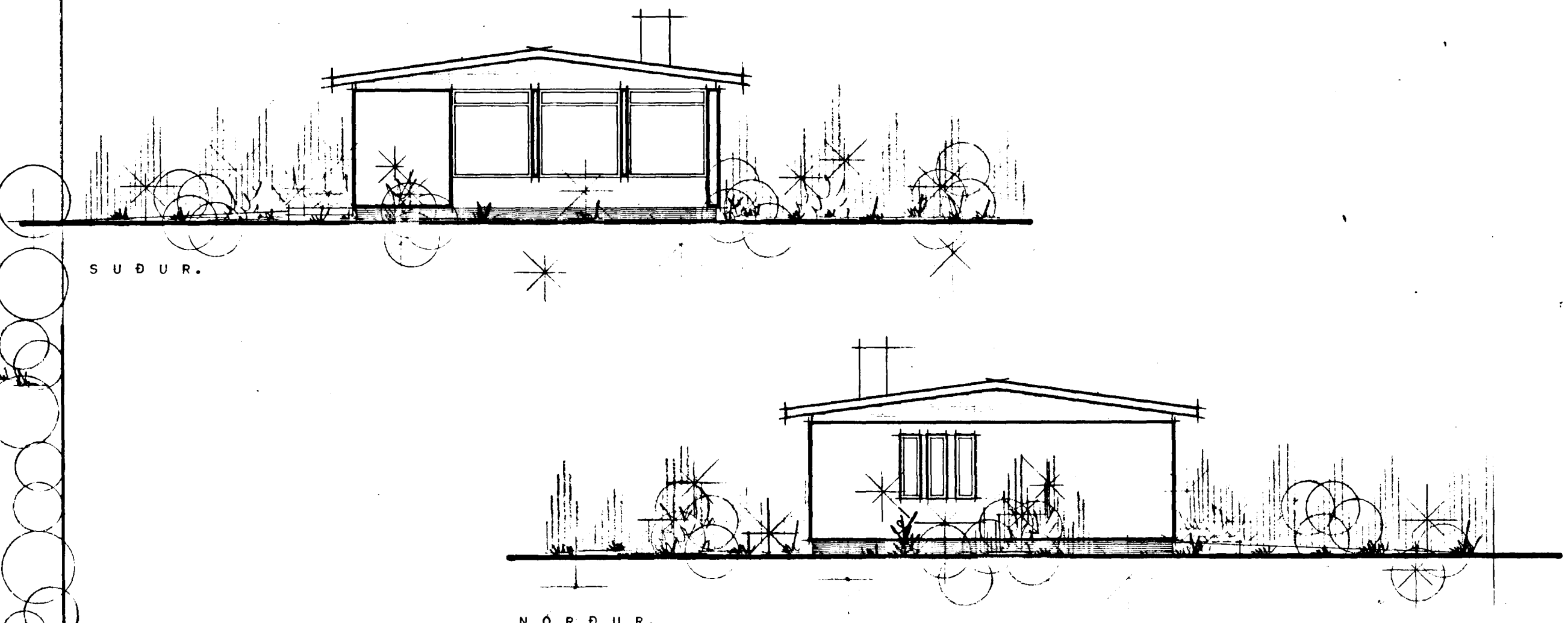

SUÐUR.

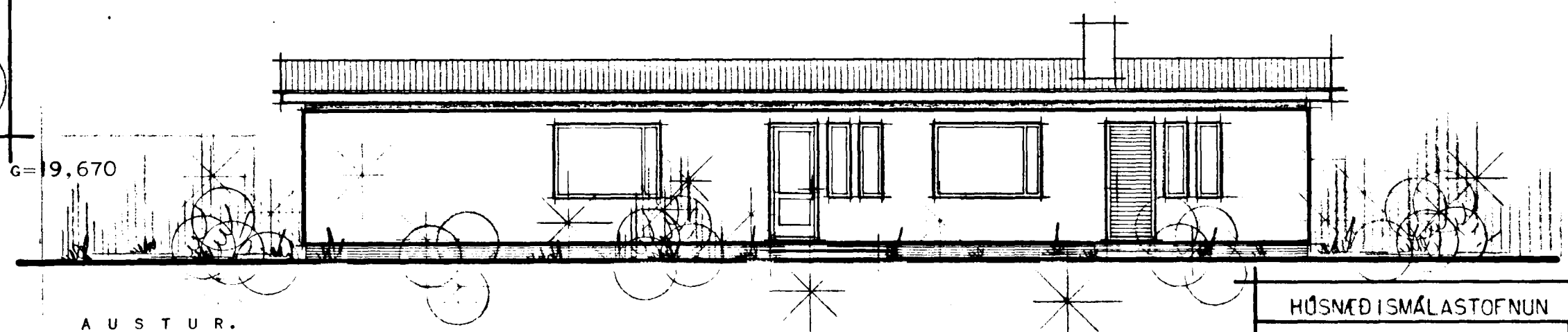

AUSTUR.

ATH.

VEGGIR AÐ HITAKLEFA OG GEYMSLU. SÉU GERÐIR ÚR ELÐTRAUSTU EFNI OG MÚRHÚÐADIR.

Samþykkt á fundi bygginga-  
 nefndar h. 17. 10. 1973.  
 BYGGINGA- og RÁÐGÆFING  
 Í HAFNARFIRÐI  
*F. Steinarson*

HÚSNÆÐISMÁLASTOFNUN	RÍKISINS
GRUNNMYND, SNEIÐING OG ÚTLITSMYNDR,	EINBÝLISHÚS VERK
MÁL 1:100	<b>99.A.</b>
	BLAÐ NR. I
	1967.

*Björgvin R. Halmarsson*  
*Róddis Haldrupson*

STAÐFERT Í OKTÓBER 1973. *Björgvin*