

Samþykkt þann
06 JUNÍ 2005
Byggingarástjórnin í Hafnarfirði
F.h. Krísjón Þorarinsson

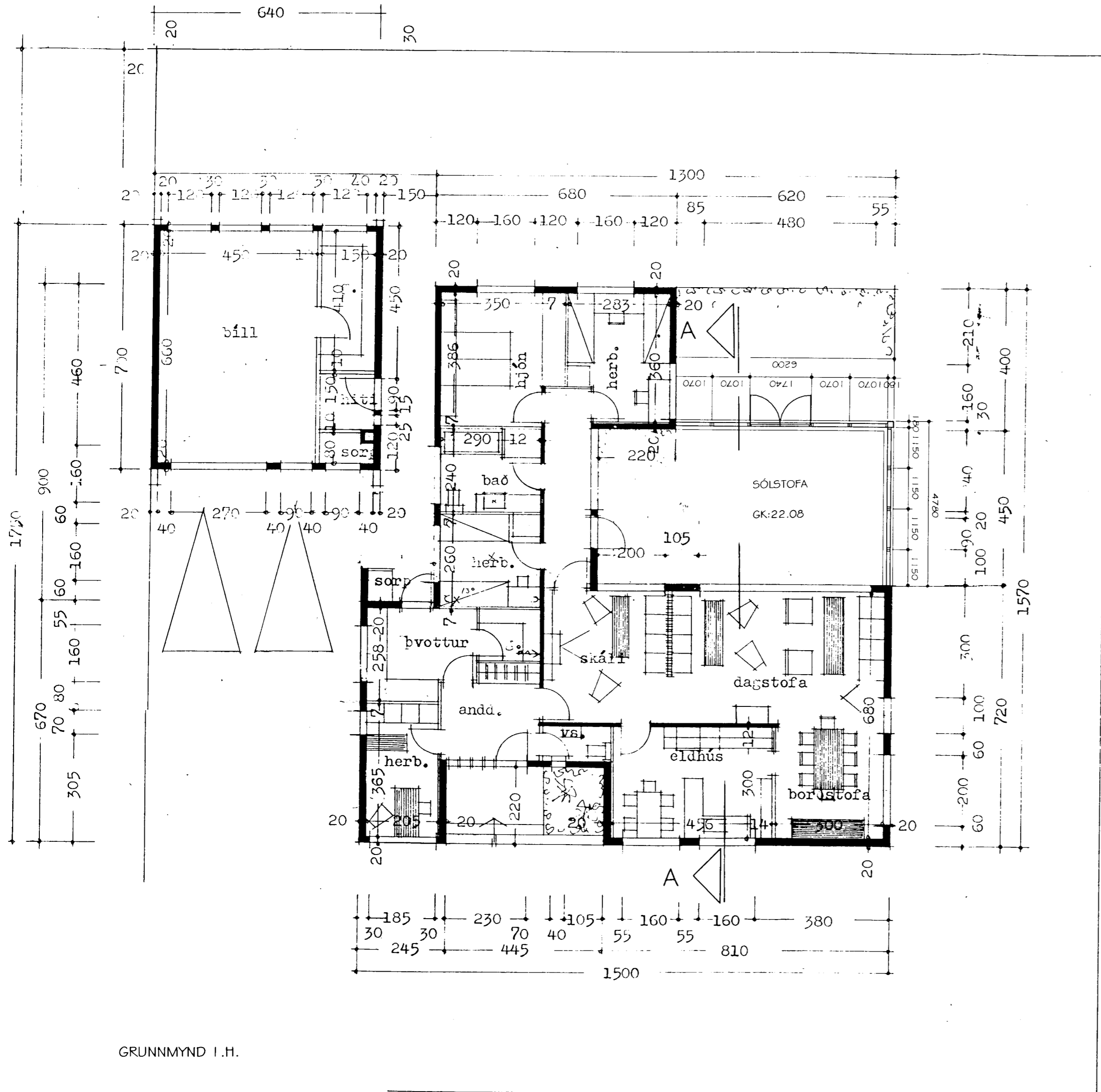

GRUNNMYND I.H.

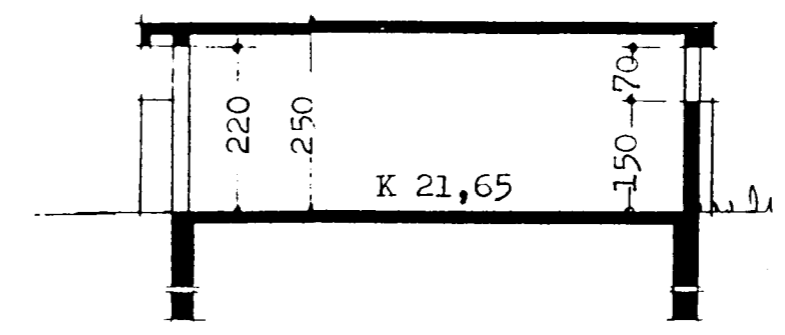

SNEIÐING Í BÍLAGEYMSLU.

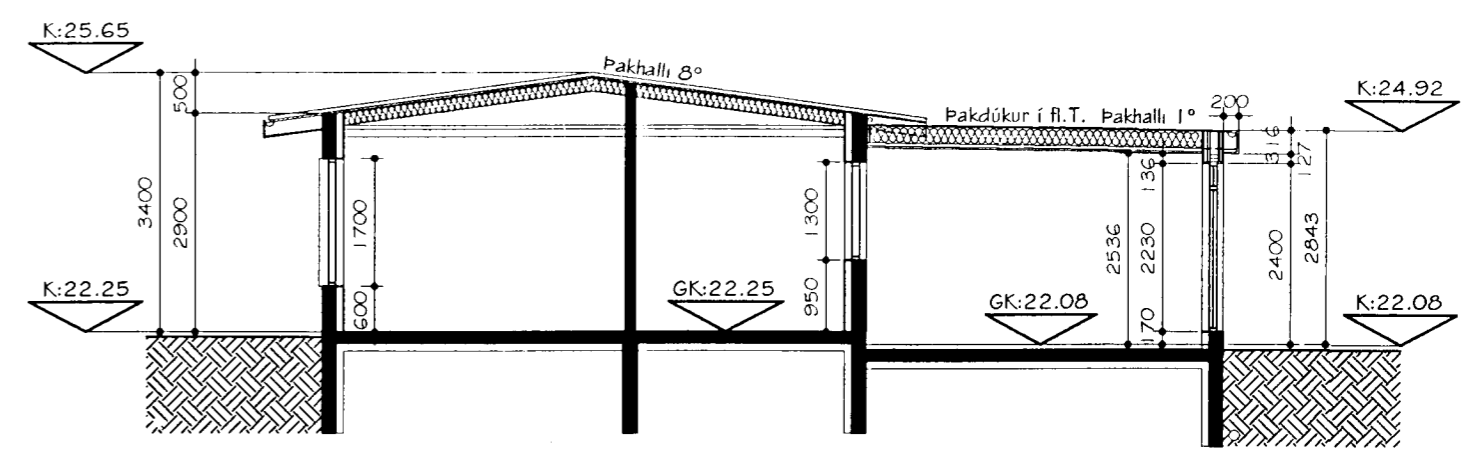

SNEIÐING A-A

BYGGINGARLÝSING FYRIR SÓLSTOFU:

Allir eftirtaldir byggingarhlutar skulu uppfylla viðeigandi kröfur í byggingarreglugerð og reglugerð um eldvarnir. Allir byggingarhlutar sem framleiddir eru í verksmíðu eða verkstæði skulu bera vottun skv. gr. 120 í byggingarreglugerð.

Sólstofan er 26.6 m², en þakið er einhalla og hallar til suðurs. Þakið er einhalla þak úr hefðbundn. sperrum sem klæddar eru með 25 X 150 mm tréklæðningu og þakduk af vörkennndri gerð í flokki T. Þakhallinn er 1°. Þakið er einangrað með 200mm þakull/steinull með áföstum vindpappa. U-gildi þaks skal vera minnst 0,2.

Útveggir eru úr járnbenntri steinsteypu og einangraðir að innan með 75 mm einangrunarplasti og þússað utan á einangrun á hefðbundinn hátt. Einangrunargildi útvegga (U-gildi) skal vera minnst 0,4.

Undirstöður eru úr járnbenntri steinsteypu og einangraðir að innan með 75 mm einangrunarplasti.

Aðalgólf. Gólfð er úr steinsteypu og skal það einangrað með 75 mm plasteinangrun ásamt rakavarnarlagi úr vörkennndu plastefni.

Allir gluggar skulu vera úr gagnvarðri furu. Allar hurðir skulu vera úr gagnvarðri furu og öll oppnanleg fög skulu vera úr oregon pine.

Allt gler skal vera tvöfalt k-gler skv. 180,3 gr. í byggingarreglugerð.

HÚS ALLS:	185.2m ²
LÓÐ:	770.9m ²
NÝTINGARHLUTFALL LÓÐAR:	0.24%

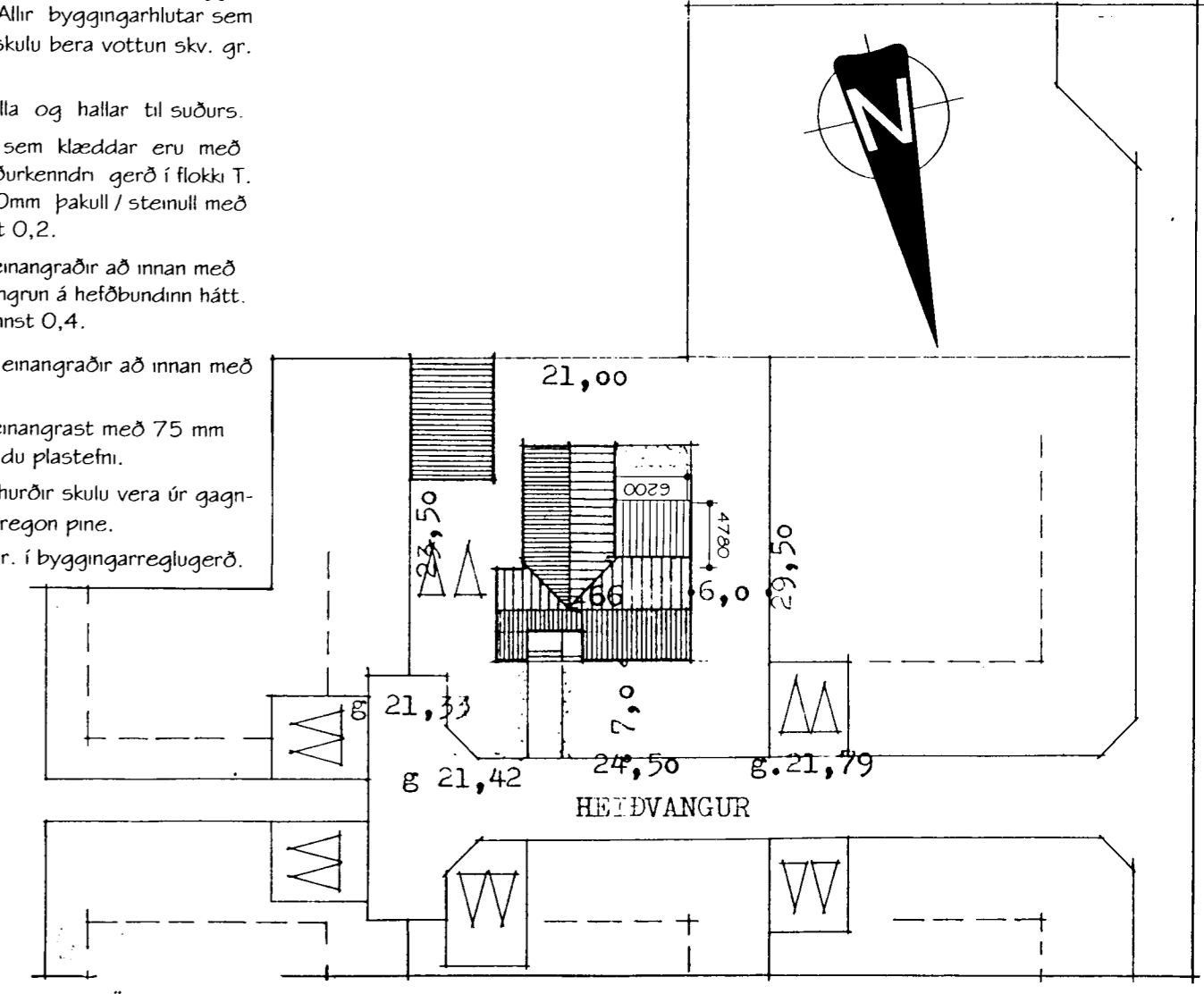

UPPHAFLEGUR HÖNNUÐUR HÚSSINS ER KJARTAN SVEINSSON.

HEITI: EINBÝLISHÚS VIÐ HEIÐVANG 66, 220 HF.

HANNAÐ: KJARTAN SÆVARSSON BYGGINGARFRÆÐINGUR. SÍMI: 866-3945

DAGS: 27.06.05 MKV.1:100/500 TEIKN.NR.:01/03 VERKEFNI.NR.:0506001

SAMÞYKKT: KENNITALA:

VILHJÁLMMUR GUÐMUNDSSON FVFÍ.

kt. 030843-2319

Vilhjálmur Guðmundsson