

Samþykkt á fundi bygginga-
nefndar d. 13/11/1974
BYGGINGA-ULLTRÚINN
Í HAFNARFIRÐI
F. Sigurðsson

Verð er áskilningur á því að byggingin
er byggð samkvæmt þessum áhrifum og
sláttur og stöðugt er gætt á milli
og milli rúmmála um 10% og 20%
úts. rúmmál.

Gætt er á því að byggingin
eldstafi og stöðugt er gætt á milli
sláttur og stöðugt er gætt á milli
og milli rúmmála um 10% og 20%
úts. rúmmál.

Kjallari sennip. 13/11/74
Gera þarf gætt þess að
er byggingin.

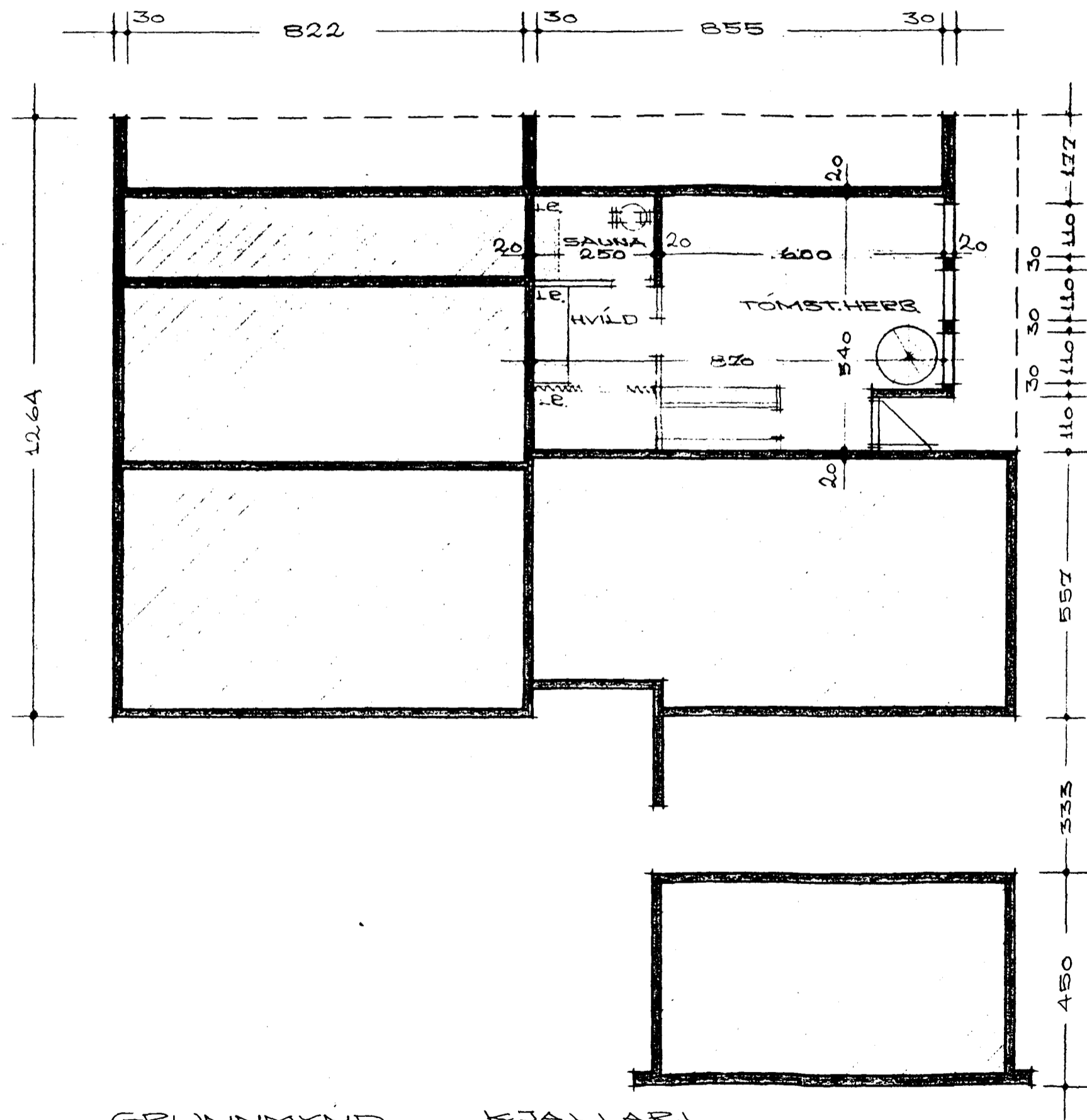

GRUNNMÝND KJALLARI

FLATAEMAL KJALLARA 51,13 M² (BRÚTTÓ)

IBGG HEIÐVANGUR NR. B.
GRUNNMÝND
KJALLARI

TEIKN.NR.	VERK NR.	DAGG.	TEIKN.	KVARDI	BLAÐ NR.
		20.9.74	RGG Ma	1:100	

F. Sigurðsson Jóhann P. Benjasson