

Samþykkt á fundi bygginga-
nefndar þ. 24.18. 1994
BYGGINGAFULLTRÚINN
Í HAFNARFIRÐI
Sigrún Halldóttir
2/1995 Byggj. fulltrú. í gild.

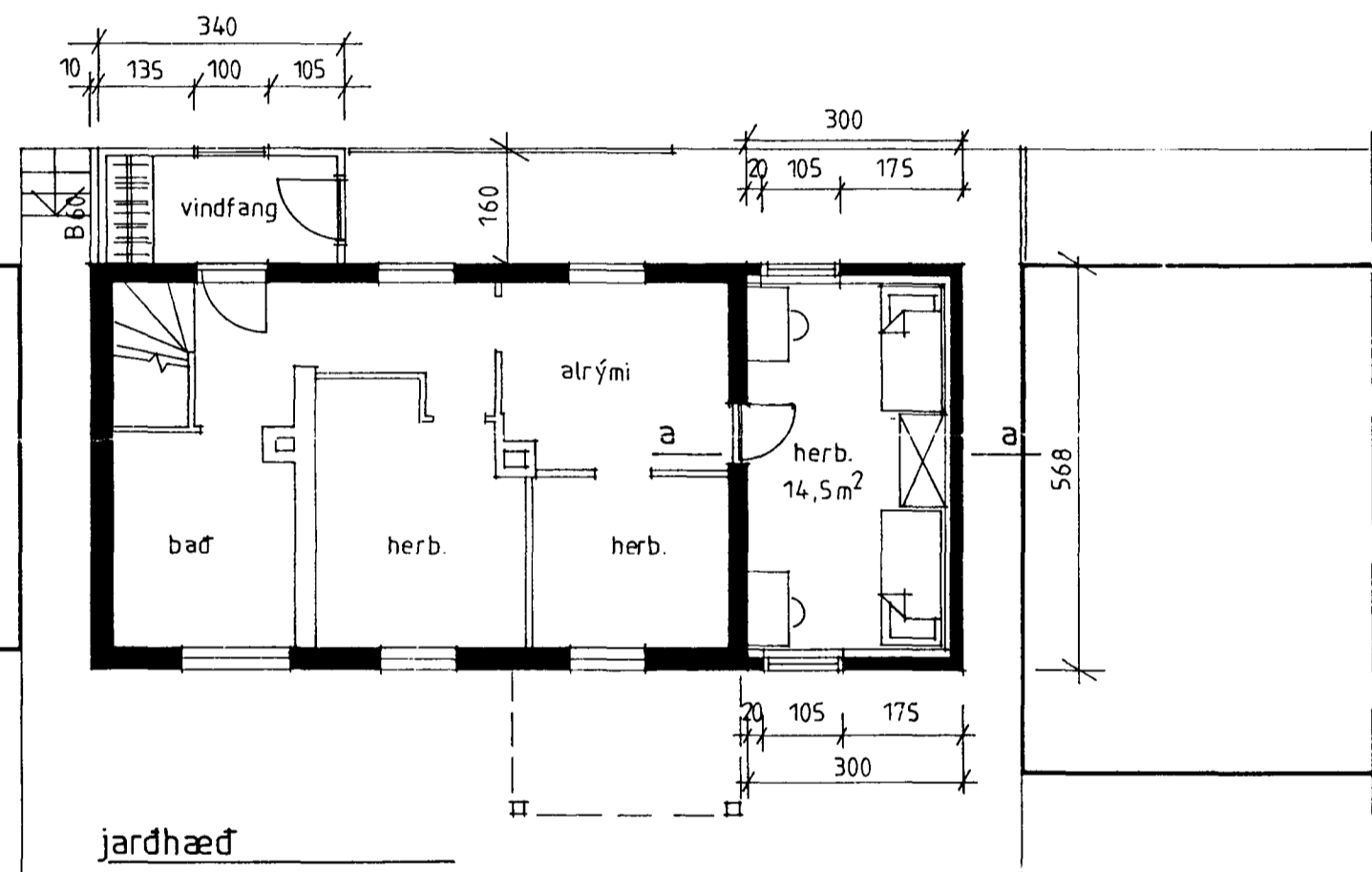

Viðbygging við suðausturgöfl verður
öll steinsteyp. Eldvarnarveggur nær
upp að neðri brún ystu þakklæðningar.
Þak á viðbyggingu verður B60 og innri
innri klæðning í flokki 1 og vandlega
fest.
Norðvestur endi vindfangs verður B60.

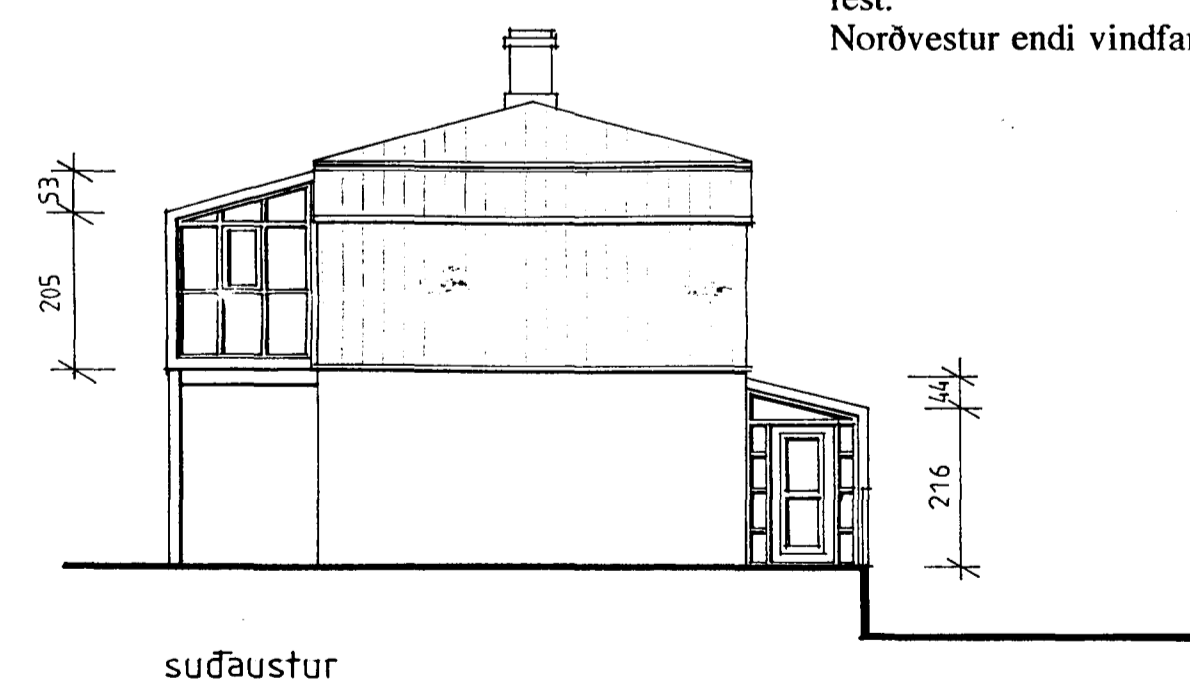
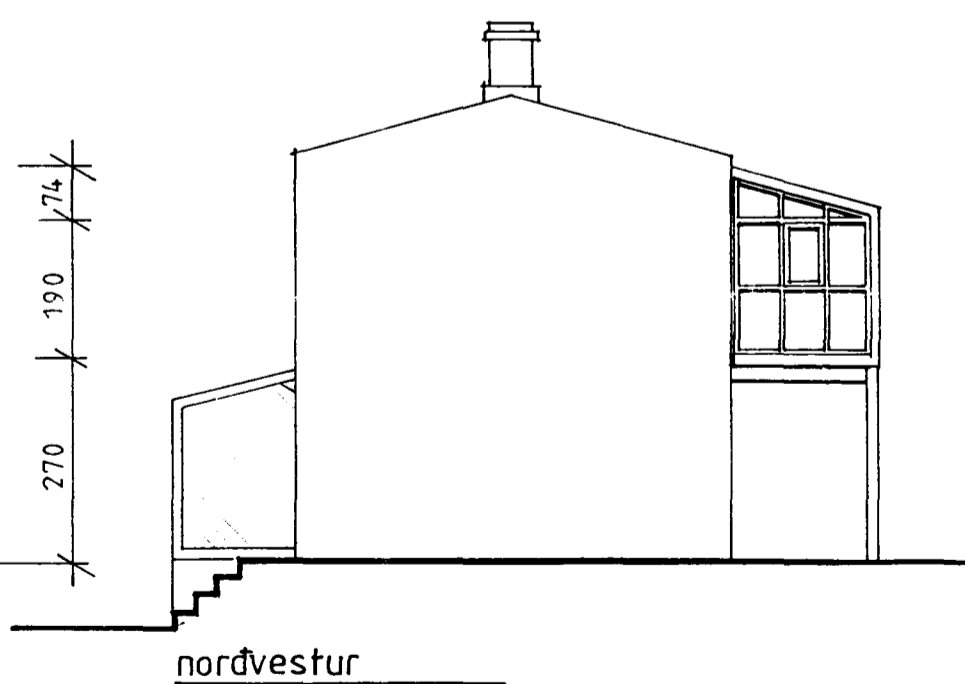
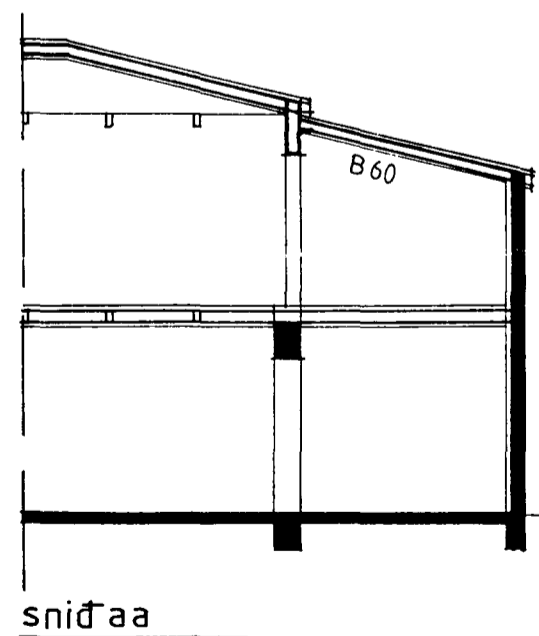
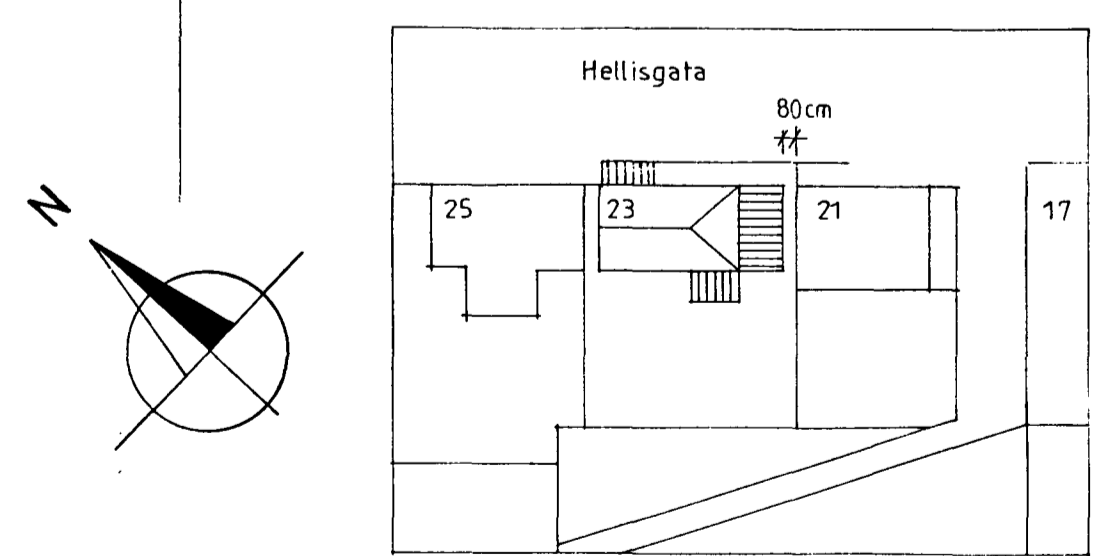

afstöðumynd 1:500

Stærðir stækkunar

viðbygging:	2 x 17m ²	34,08	86m ³
laufskáli	6,4m ²		15m ³
vindfang	5,4m ²		12m ³
samtals	28,8m ²		113m ³
	45,8m ²		

Nikulás Úlfar Másson, arkitekt

verkefni
Helligata 23, Hafnarfirði - viðb., laufsk. og vindfang

teikning
Grunnm., útlit, snið og afstömynd

dagsetning
17. júlí, 1994

kvarði
1:100 og 1:500

Nikulás Úlfar Másson