

Skráningartafla: Helligata 25				Skrásetjari: Guðni Gíslason																						
Landnúmer: 120800				Kennitala: 161057-7119																						
Matshlutunúmer: 01				Útgáfa: 4.01b																						
Dags: 16.5.2004				Dags: 16.5.2004																						
Uppskipting og lýsing		Stærðir		D5		D6		D7		D8		D9		D10a		D10b		D11		D12		D16		D17		
D0	D1	D2	D3	D4	D5	D5M	D6	D7	D8	D9	D10a	D10b	D11	D12	D16	Reknlita	D17	Reknlita	D17	Reknlita	D17	Reknlita	D17	Reknlita	D17	
Lokun	Rými	Notkun	Hofuð	Eignar	Botn	Millifatur	Stig	Op	Brúttó	Brúttó	Salarhæð	Salarhæð	Brúttó	Nettó	Brúttó	Reknlita	Skpta	Reknlita	Skpta	Reknlita	Skpta	Reknlita	Skpta	Reknlita	Skpta	
	hæð-röð	texti	flokkun	hald	m ²	m ²	m ²	m ²	m ²	m ²	min	max	m ²	m ²	m ²	skiptarúm	m ²	skiptarúm	m ²	skiptarúm	m ²	skiptarúm	m ²	skiptarúm	m ²	
		Matshluti			232,5	0,0	3,7	2,3	179,4	58,9			483,3	125,7	171,3			314,715								
		Botn											14,4													
A	00	Kjallari			37,5	0,0	0,8	0,0	37,5	8,1			66,9	21,5	29,4											
	0001	Geymsla	N	0101	37,5		0,8		37,5	8,1	1,00	2,00	66,9	21,5	29,4	1,78										38,270
A	01	1. hæð			72,1	0,0	2,9	0,0	72,1	0,0			190,8	54,5	72,1											
	0101	Íbúð	N	0101	72,1		2,9		72,1	0,0	2,30	2,65	190,8	54,5	72,1	2,65										144,425
A	02	2. hæð			72,1	0,0	0,0	2,3	69,8	0,0			187,1	49,7	69,8											
	0201	Íbúð	N	0101	72,1		0,0	2,3	69,8	0,0	2,72	3,20	187,1	49,7	69,8	2,60										129,220
C	0202	Svalir	S	0101	2,8				2,8				190,8	54,5	77,1	1,00										2,800
A	03	Þak			50,8	0,0	0,0	0,0	0,0	50,8			24,1	0,0	0,0											
	0301	Þak	F	0101	50,8		0,0		0,0	50,8	0,20	0,75	24,1	0,0	0,0											

Athugasemdir

Stigi niður í kjallara er brattur stigi og luga er á gólf.

Sameignir sumra

Eignarhald	Eignarhald	Notkun	Brúttó	Skiptarúm	Skiptarúm
		texti	m ²	m ²	og sameign m ²
	0101	Íbúð	171,3	314,715	314,715
	Alls		171,3	314,715	314,715

Samþykkt þann
24 JUNI 2004
Ryggjngafulltrúinn í Hafnarfirði
F.h. Sigurthjartur Halldórsson

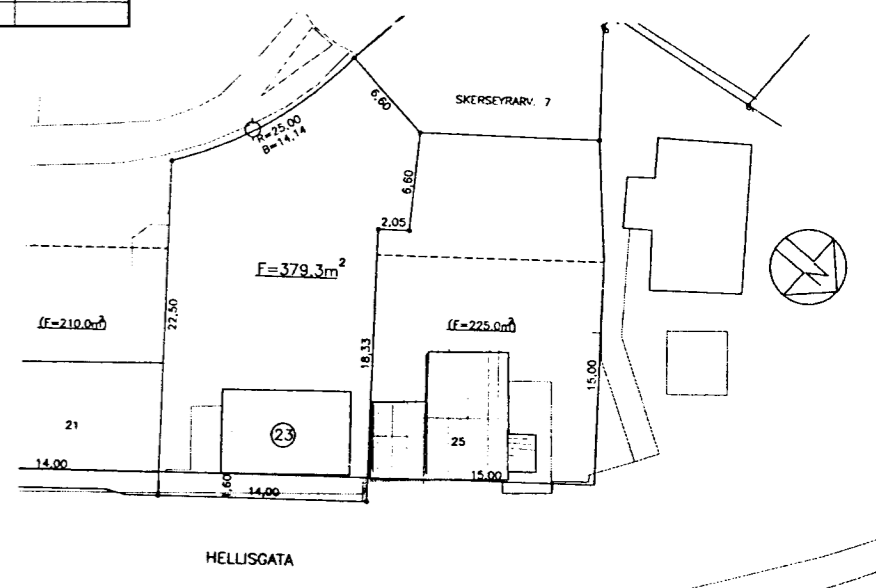
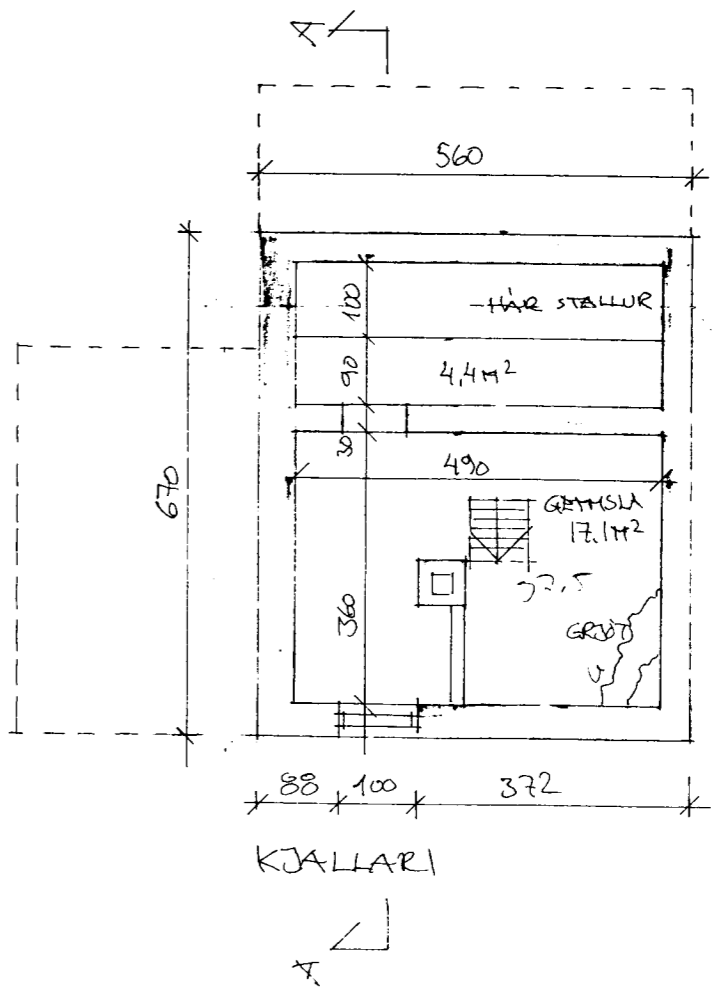
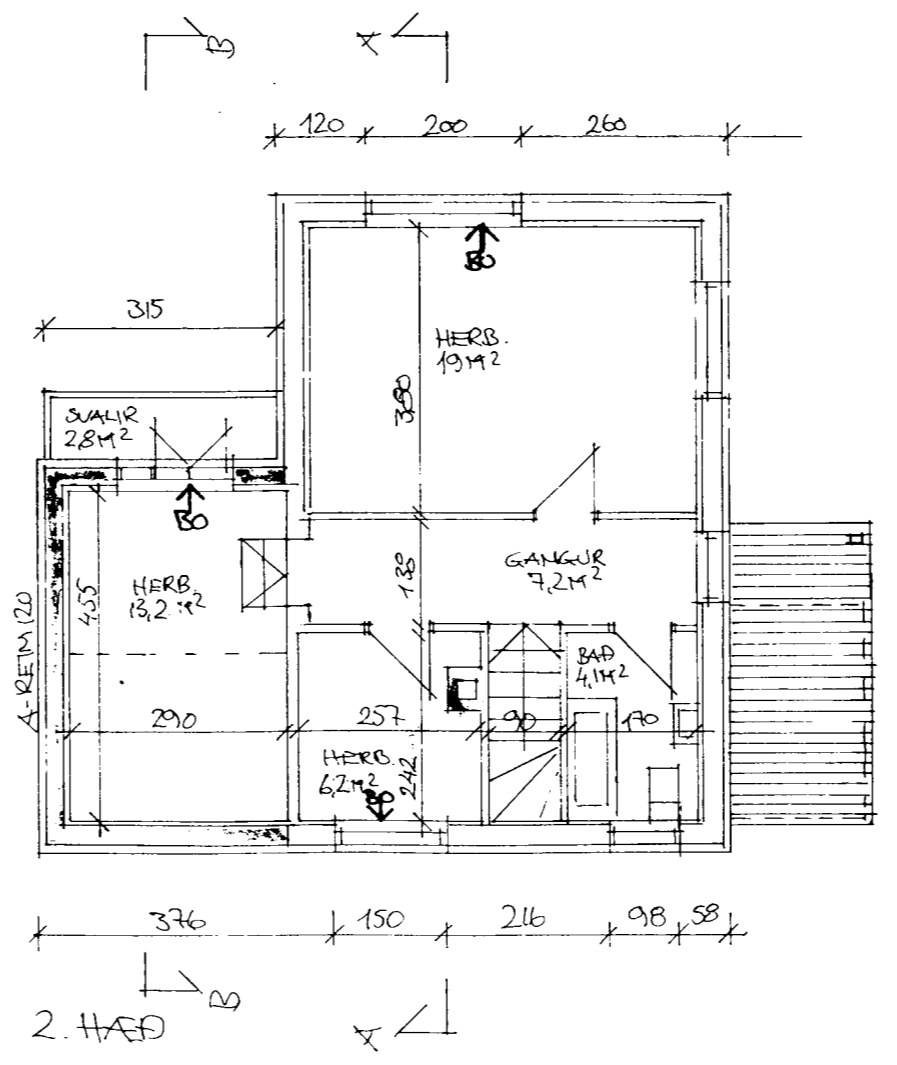
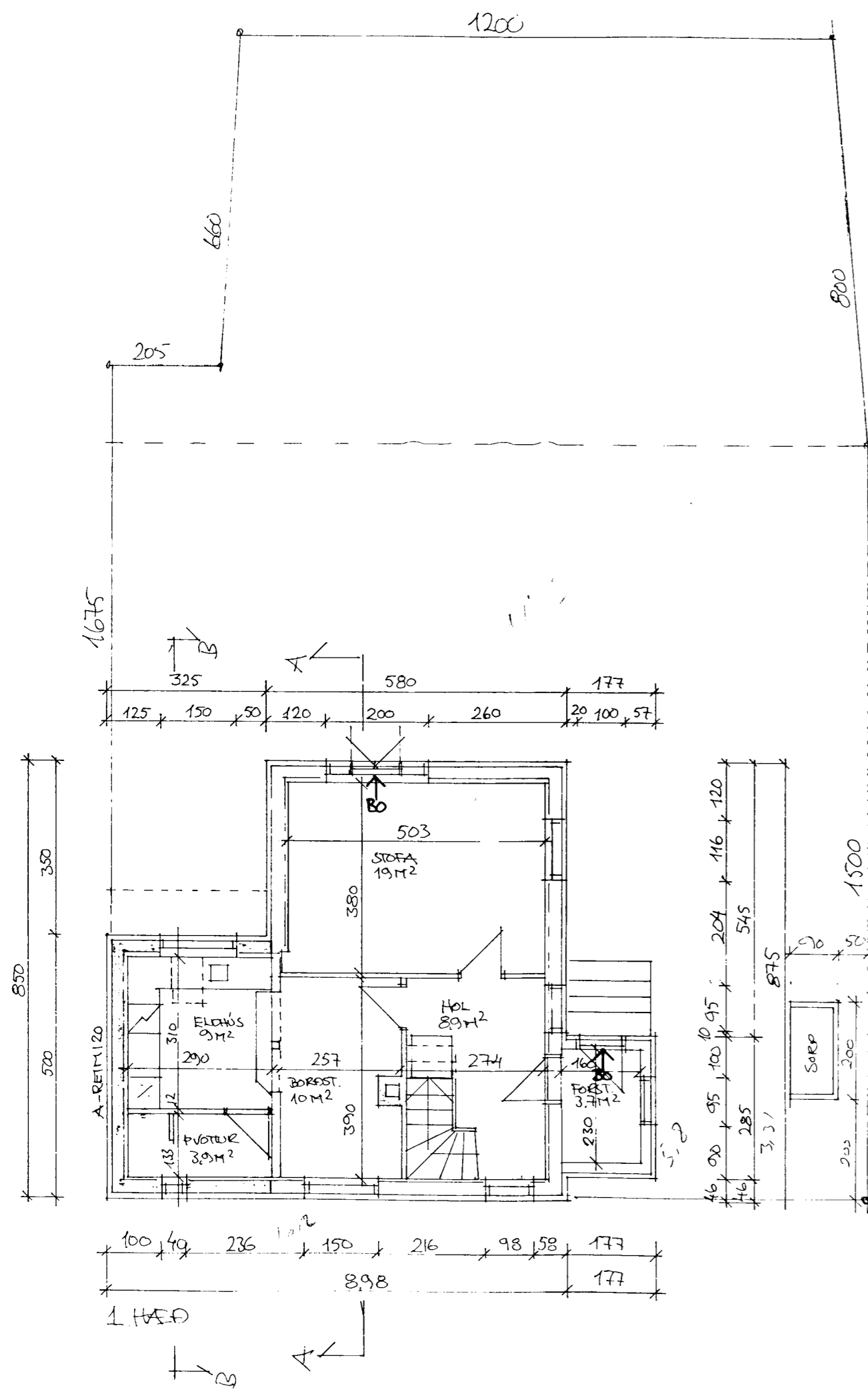

Lýsing:
Sótt er um leyfi til að klæða húsið að utan með bárujám á trégrind með 50 mm steinull, skipta um glugga, setja svalir og hurð út á svalir og að bakgarði á 1. hæð. Jafnframt er sótt um að breyta þaki á inngangi og færa eldhús. Frágangur á eldvarnaregg á lóðarmörkum verði skv. reglugerðum. Á trégrind komi 9 mm gíspólur og á þær klæðist bárujám í samráði við forvarnardeild SHS. Allir gluggar eru með opnanlegum fögum, alls staðar. Sorpgeymsla er forsteypt eining.
Reyndarteikning af húsinu er byggð á uppmælinum á staðnum og fyrirbyggjandi teikningum. Húsið er að hluta steypt og að hluta forskallað timburhú.