

Afstöðumynd.

Malk. 1:500

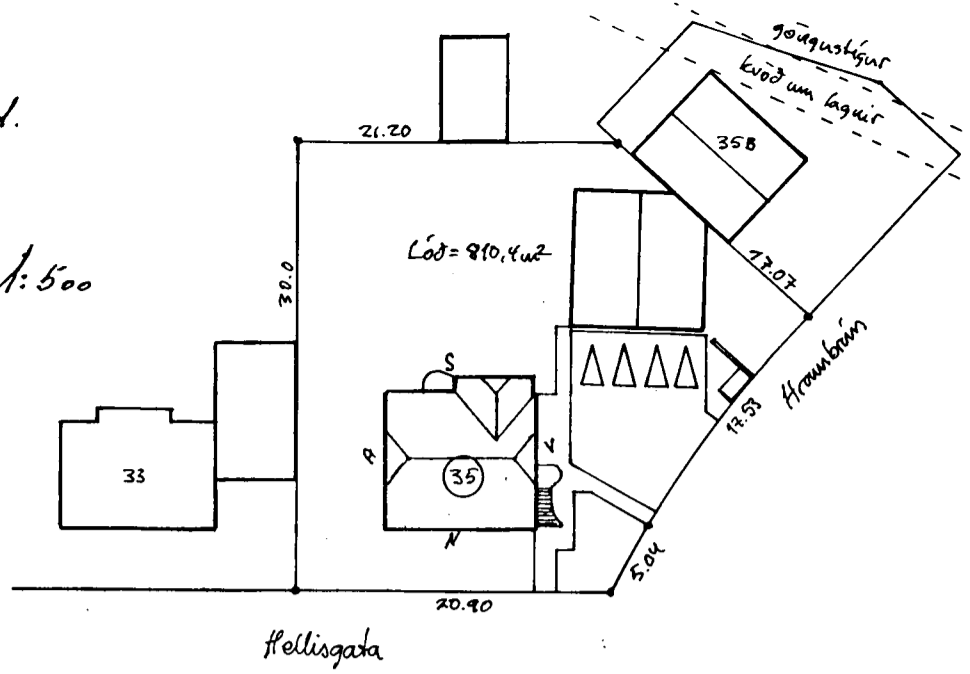

SKÝRINGAR:

Teikning er byggð á aðaluppdrætti
Sigmars Guðmundssonar dags. 20.06.'51

Málum og táknum bætt við grunnmyndir
og sniðmyndir auk þess sem afstöðumynd
og lóð er uppfærð.



Byggingarfulltrúi
samþykkir erindið.

25 FEB. 2003

Bent skal á að samþykkt þessi verður ekki
virk, fyrr en eftir skráningu eignaskipta-
yfirlýsingarinnar hjá Fasteignamat-
ríkisins og þinglýsingu hennar.

Samfara eðlilegu viðhaldi og breytingum á húsinu skal uppfæra brunakröfur skv.
byggingarreglugerð og teikningum sem hér segir.
Veggir milli íbúða skulu vera ©EI90 (R=burðarveggur)
Veggur milli sameignar og íbúðar skal vera ©EI60
Hæðarskil milli íbúða skulu vera EI90
Hurð úr sameign að íbúð skal vera EI-CS30
Hurð milli stíghúss og geymsluganga EI-CS60

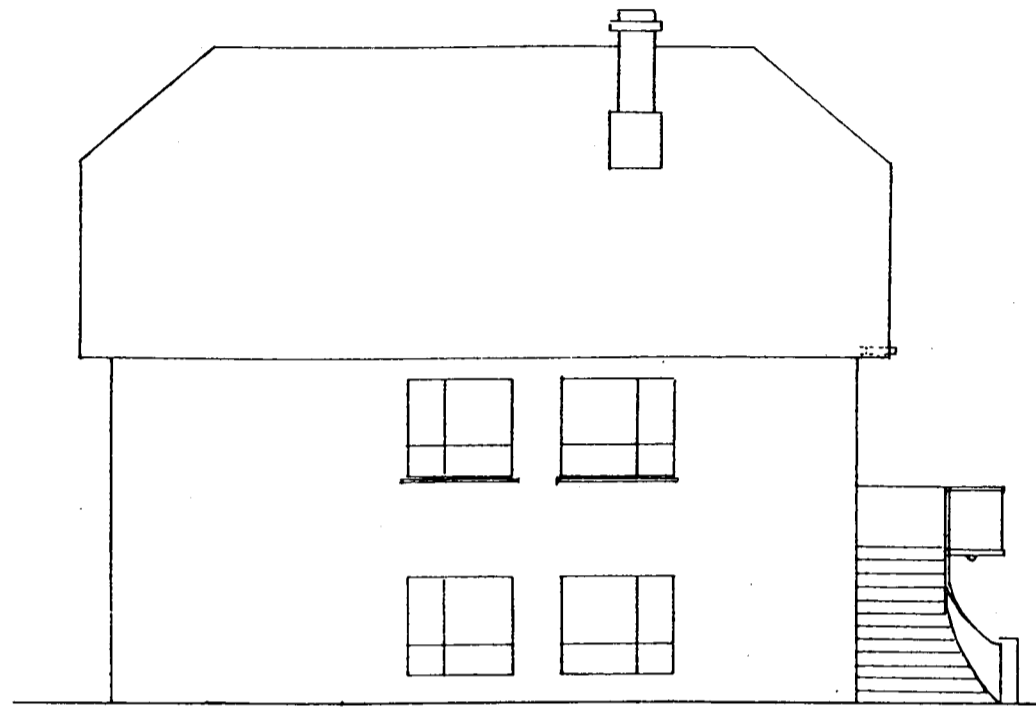

Norðan.



Suðan.

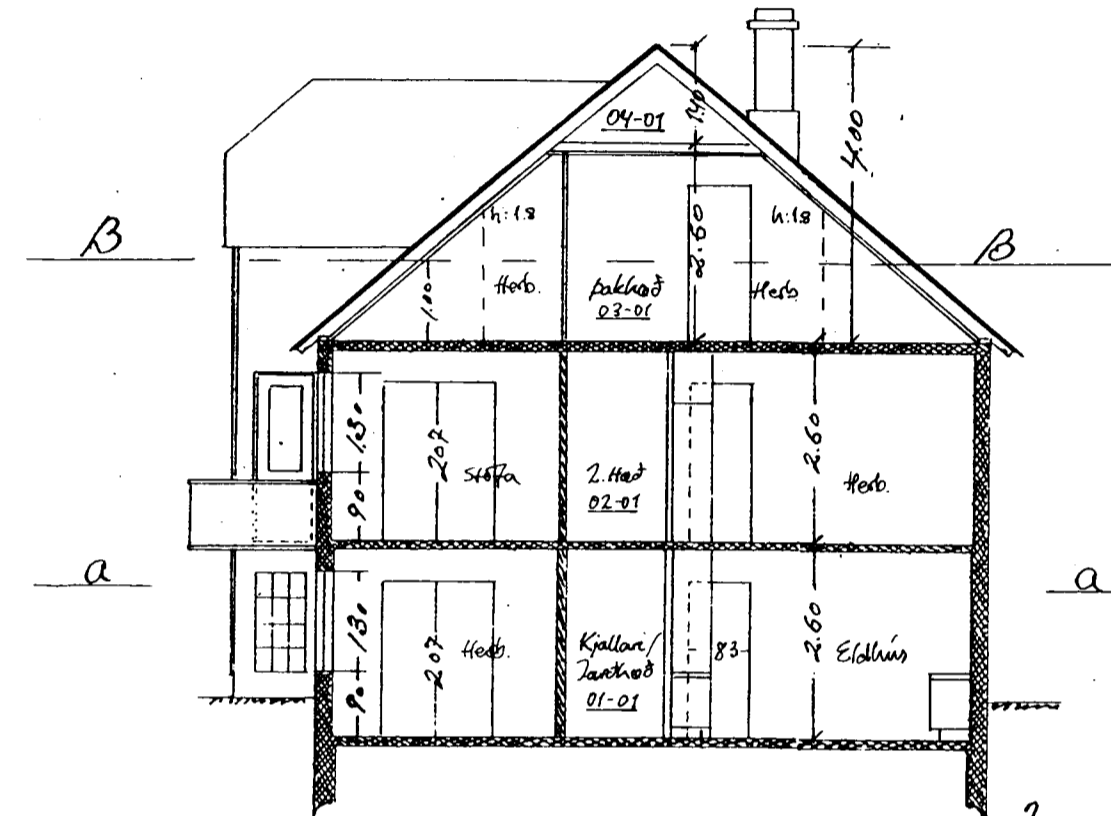

Þverskurður



Vestan.

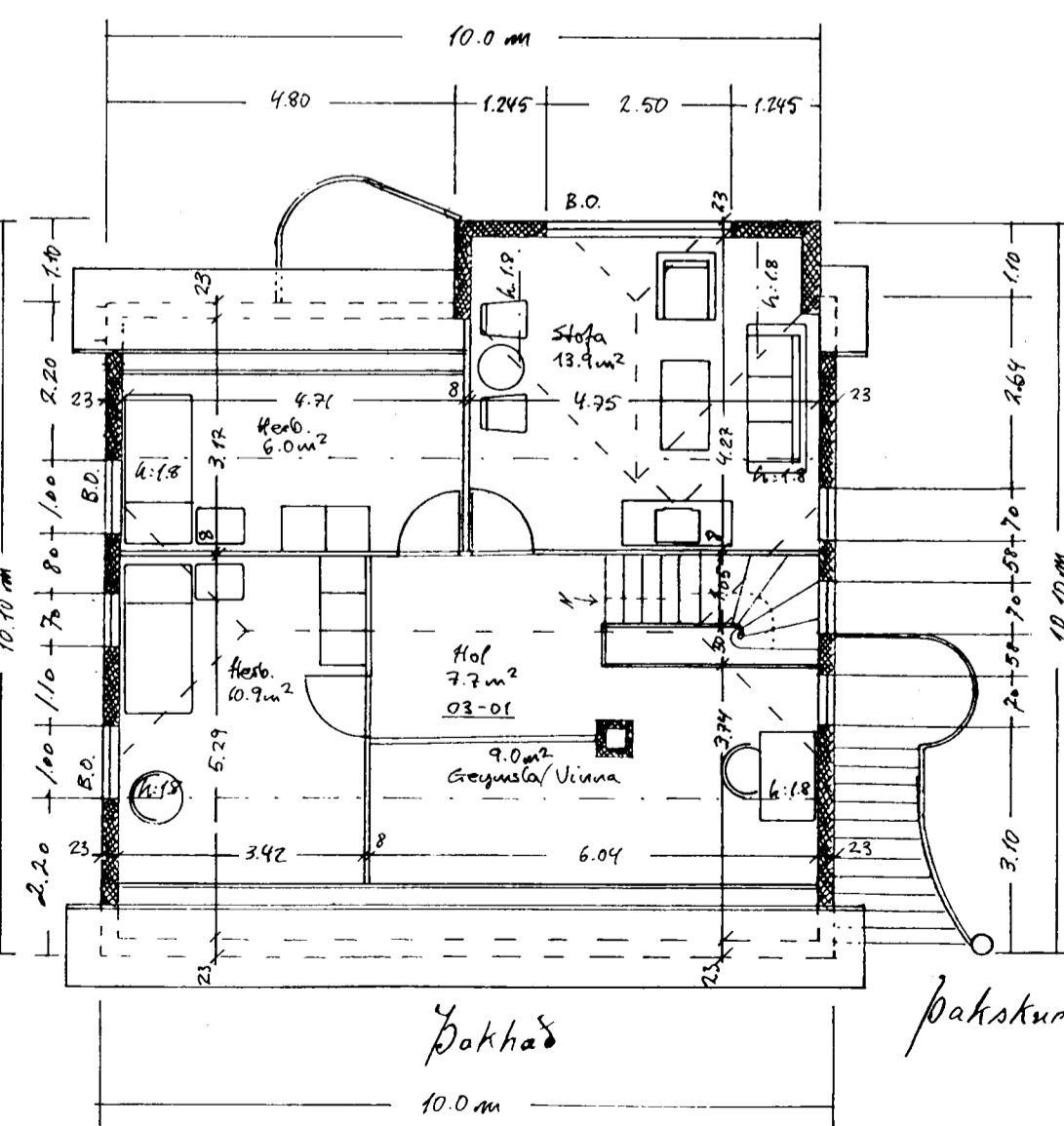
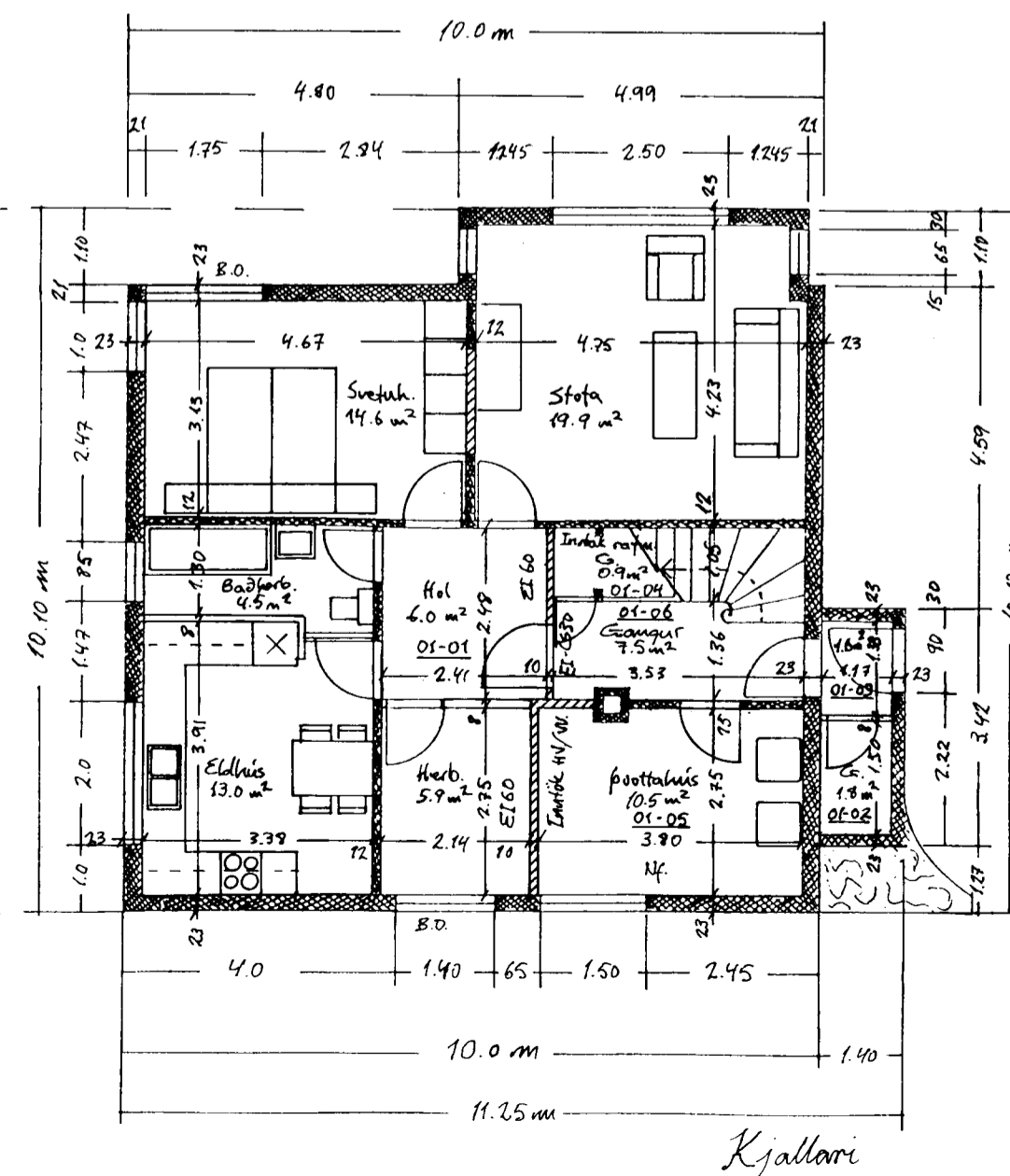
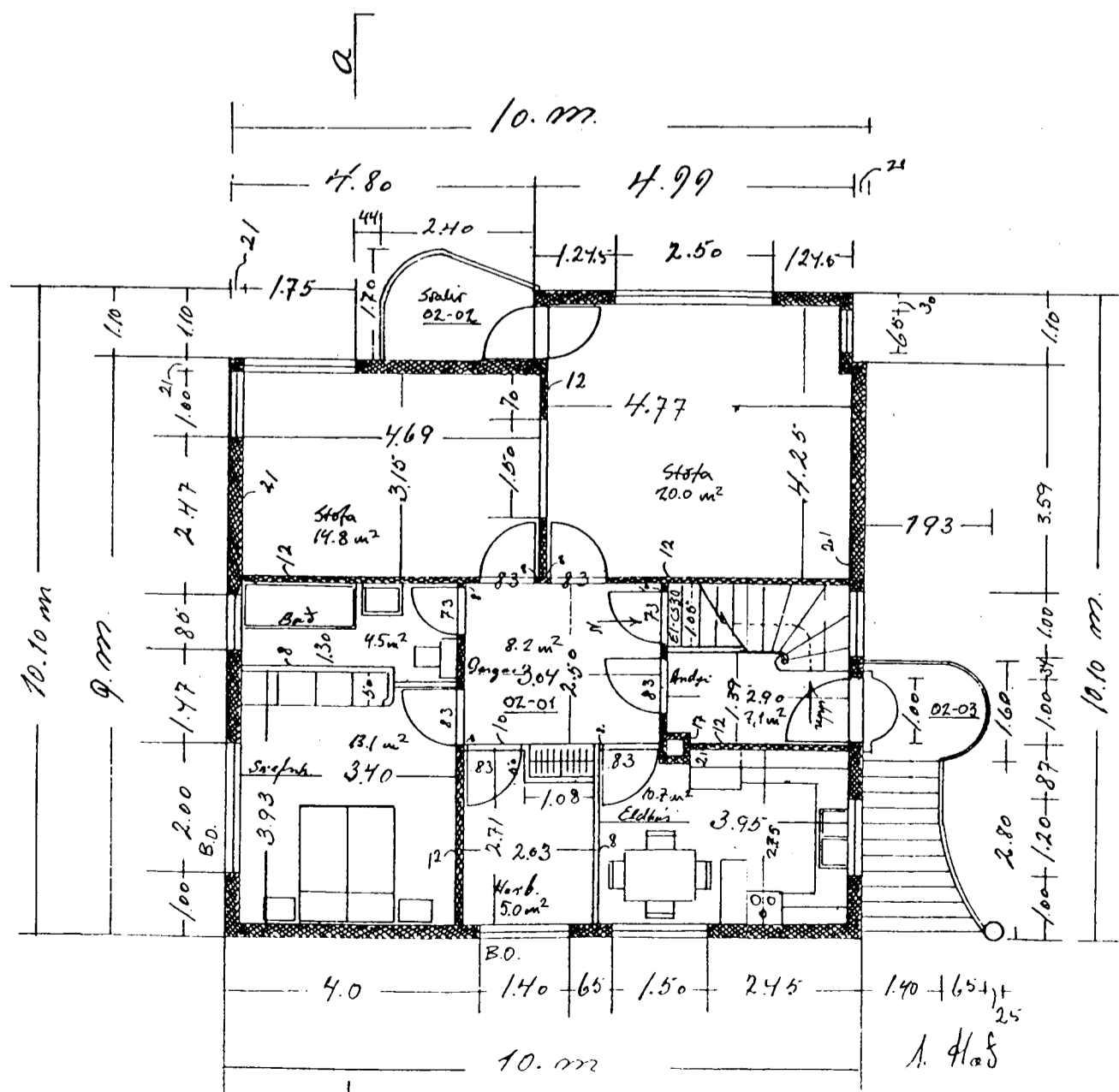

Austan.

HELLISGATA 35 HAFNARFJÖRDUR

ADALUPPDRÁTTUR Dags. 02.03
Afstöðumynd M.kv. 1:500
Grunnmyndir, Sniðmyndir og Útlit 1:100

Gunnar Páll Kristjánsson arkitekt
RYMA ARKITEKTAR Klappargötu 25, 101 Reykjavík kt. 260665-3679
sími: 552 9515 fax: 562 1655 gsm: 528 5685 netfang: gunnarpall@talnet.is

090462-2299