

tenging við götulagnir verður sýnd á teikningu þegar laga lagna utanhúss liggur nákvæmlega fyrir

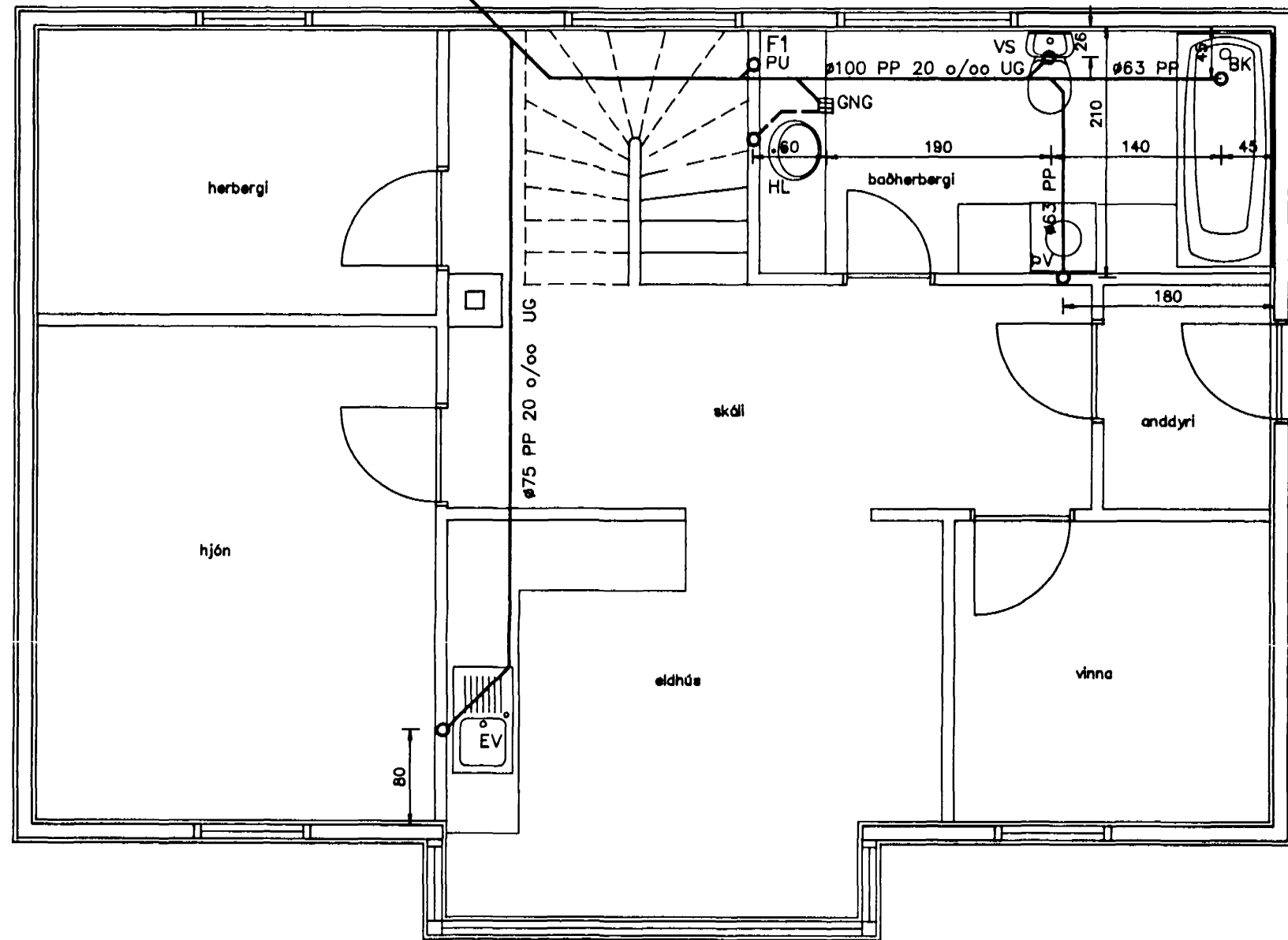

Frárennslislagir
grunnmynd neðri hæðar
mkv. 1:50

ATH:
Allar frárennslislagir innanhúss
skal leggja með minnst 20 o/oo halla.
Staðsetning stúta skal sannreynnd
með mælingum á staðnum.

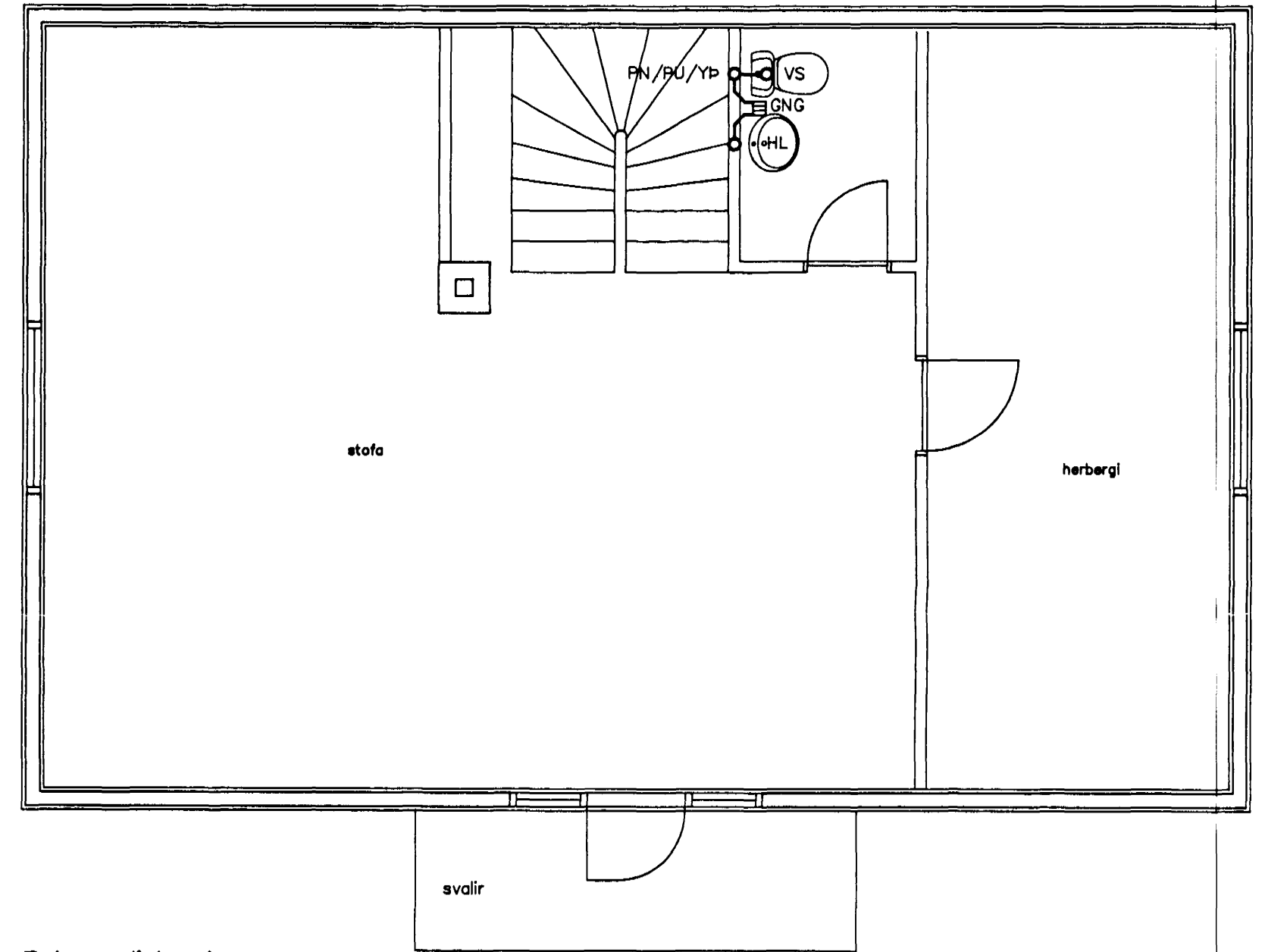

Frárennslislagir
grunnmynd efri hæðar
mkv. 1:50

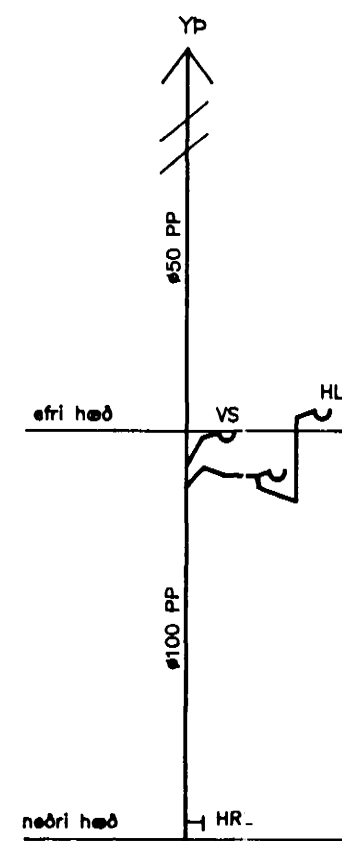

Fallstammi F1
mkv. 1:50

TILVÍSANIR:
Sjá almennar skýringar á teikningu nr. 700.

12 AUG. 1994

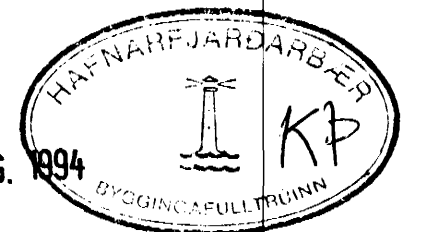

**TEIKNISTOFAN
TORGIÐ**
RÁÐGJÖF - HÖNNUN - EFTIRLIT
ARMÓU 36, 108 REYKJAVÍK, Sími 91-888866, FAX 91-888878
Höfundur: Friðbjörgsson, Magnús Þ. Guðmundsson, Innviðisveitilið.

VERK:	Hellubraut 1 Hafnarfirði
TEIKNING:	Frárennslislagir innanhúss grunnmyndir, rúmmynd
TEKNI. NR.:	701
DAGS:	08.08.94.
BREYTT:	
KVARDI:	1:50
VERK NR.:	80-803
HANNAÐ:	PF