

SNEIÐING A-A og útlit í suður, timburskýli 2, matshluti 03, kvarði 1:100,

**Timburskýli við Húsasmiðjuna
Helluhrauni 16 -
byggingarlýsing:**

Þrjú útveggir skýlanna eru byggðir úr 18 cm. steinsteypu. Máluð sjónsteypa að utan með sýnilegu förum eftir flekamót. Holufylltir að innan með múr. Skýlin eru opin að framanverðu

Súlur eru úr stáli bera kefli, sem timburbúnt geta rúllað á. Framleitt af Kada Lagerteknikk A/S, Noregi.

Þök eru gerð úr sperrum, borðaklædd, og klædd báruðu stáli.

Frágangur byggingarluta er í samræmi við Byggingarreglugerð, gr.7.5.2.

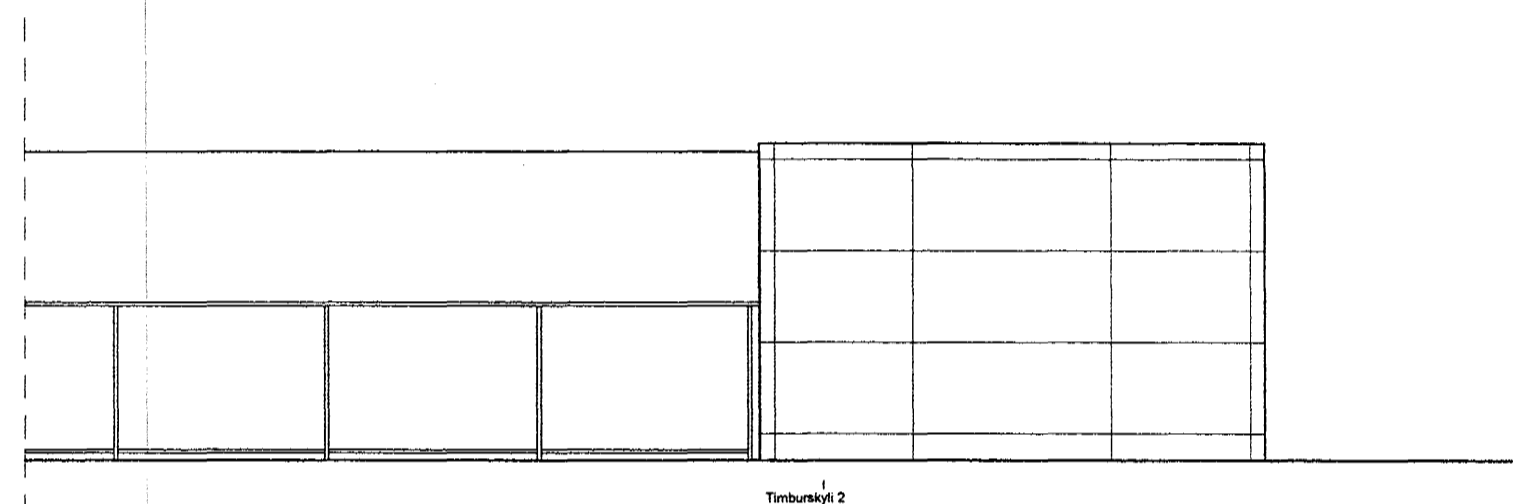

Útlit í norður, timburskýli 2, matshluti 03, kvarði 1:100,

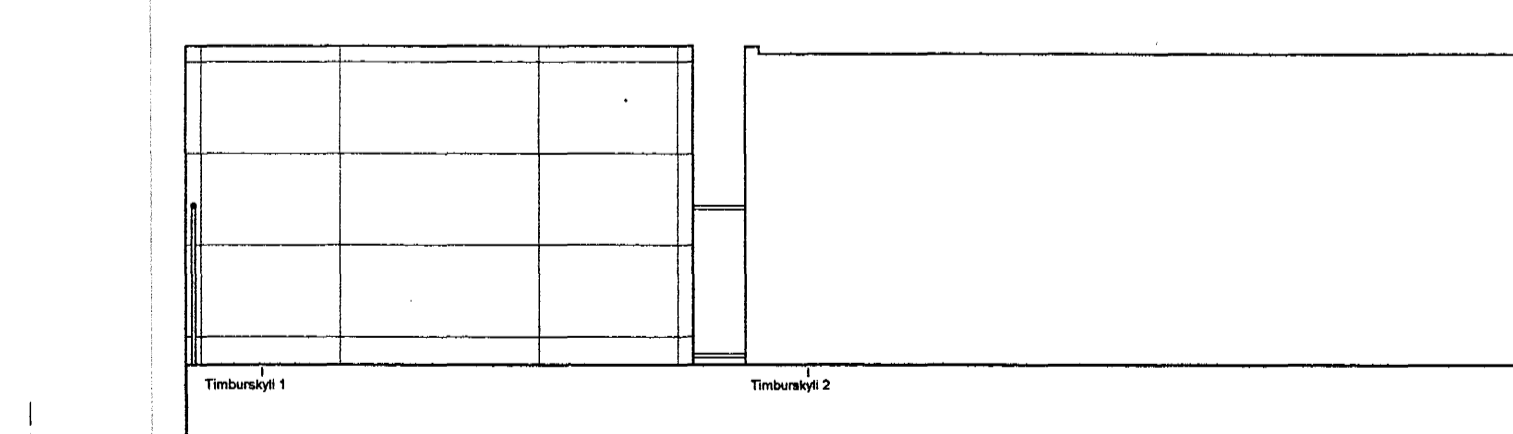

Útlit í austur, timburskýli 1, matshluti 02, kvarði 1:100,

LANDNÁMSMENN
arkitektar Ingólfsstræti 8
101 Reykjavík s: 562 1669 f: 562 1695

Verk: Húsasmiðjan Hafnarfirði
Timburskýli

Teikning: Afstöðumynd, útlit og sneiðing

Unnið fyrir: T.V. fjárfestingarfelag h.f.
áður Timburvinnslan h.f.

Mkv: 1:500/1:100	Dags: 04.08.98	Teikn: GÓJ, GJ	Teikn. nr: 980301
---------------------	-------------------	-------------------	----------------------

Gunnlaugur Ó. Johnson arkitekt FAÍ
Gunnlaugur Jónasson arkitekt FAÍ

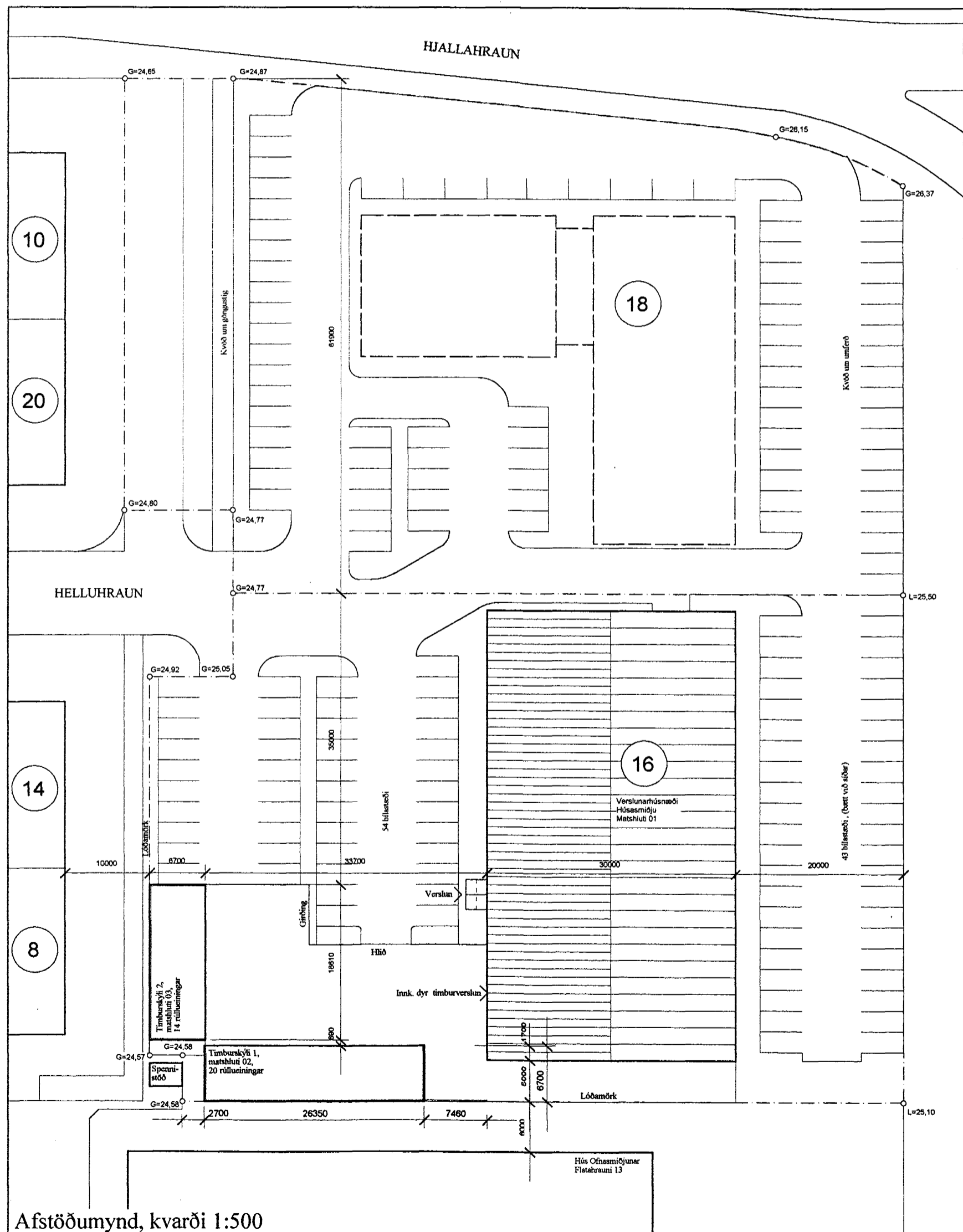

Afstöðumynd, kvarði 1:500