

RÚMMYND VATN

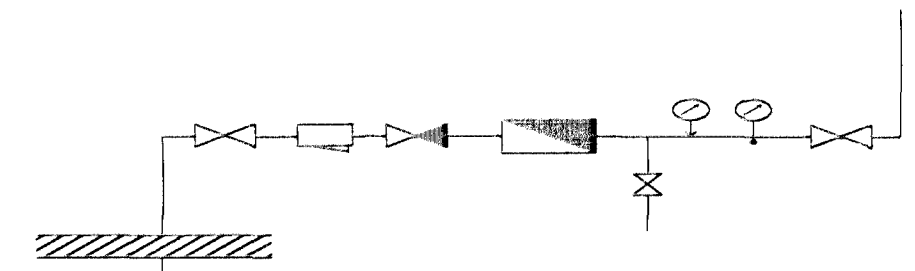

Inntak neysluvatn

VATNSLAGNIR SKÝRINGAR

Vatnslagnir skulu vera úr galvanhúðuðum stálpípum með skrúfuðum tengistykkjum DIN 2440. Fjarlægð milli festinga og upphengja skal vera samkv. IST67  
 Notamál Lörétt Lörétt  
 15-32 mm 2,0 m 2,5 m  
 40-50 3,0 m 3,5 m  
 Einangra skal neysluvatnslagnir með 20 mm Climaflex-hölkum. Kaldavatnslagnir skulu vera með rakavarnarlagi utaná einangrun. Vatnslagnir í milliveggjum skal vefja með sísalpappa og einangra með ádregnum einangrunarhölkum. Vatnslagnir skal þrýstiprófa við 10 bær, og skal þrýstingur standa amk. 8 tíma á þess að falla.

01	DES.99	LEGU LAGNA BR.	G.H.
BR.	Dags	EDLI BREITNGA	SGN.
<b>HELUHRAUN I</b> <b>SÖLUSKÁLINN JOLLI</b> <b>HAFNARFIRÐI</b>  RÚMMYND VATN  MKV 1:50			
DAGS.	NÓV.99		
VERK NR.	993	27 DES. 1999	
TEIKN. NR.	2-05		
HALLAÐ	Sigurbjartur Halldórsson		
TEIKNAD	G.H.		
VEFSVARID			
TÆKNIPJÓNUSTA SIGURÐAR ÞORLEIFSSONAR ehf STRANDGÖTU 11-220 HAFNARFIRÐI-SÍMI 555-4255			