

Samþykkt á fundi bygginga-
nefndar þ. 11. 8. 1988

BYGGINGAFULLTRÚINN
Í HAFNARFIRÐI

Einar Hjort



SUÐ-VESTUR

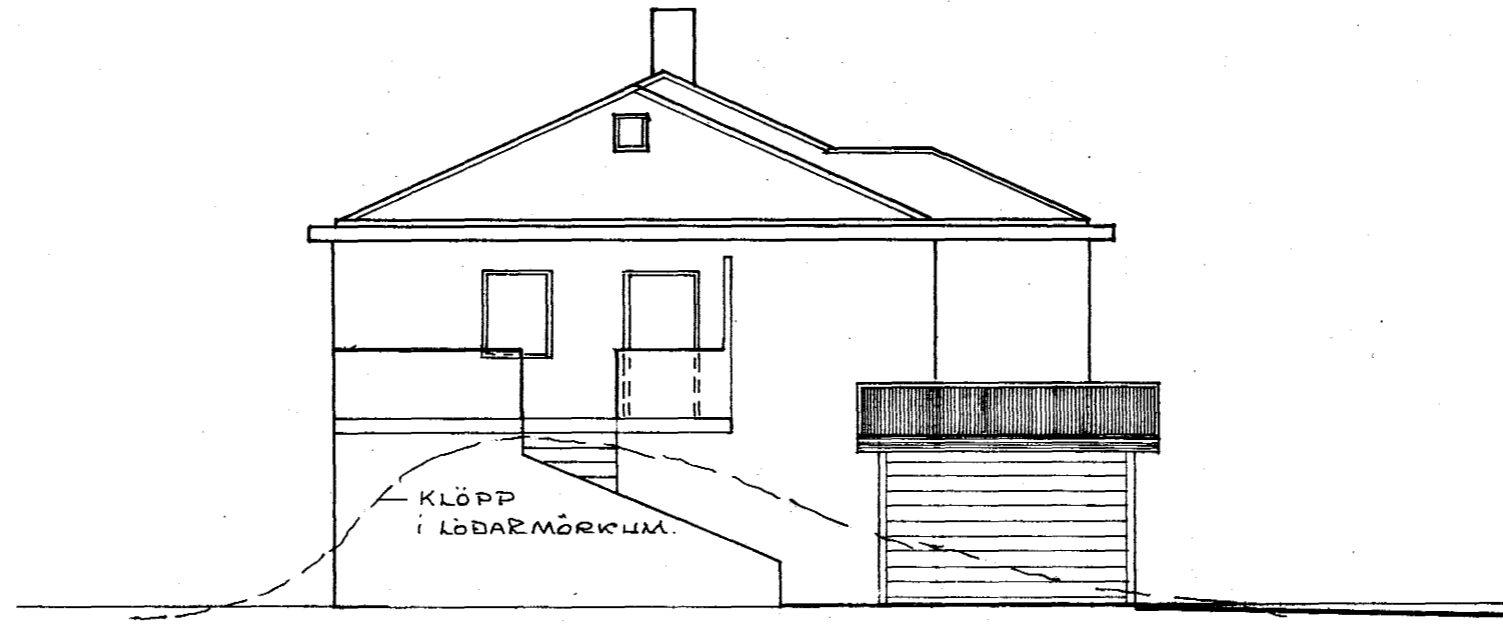

NORÐ-VESTUR



NORÐ-AUSTUR

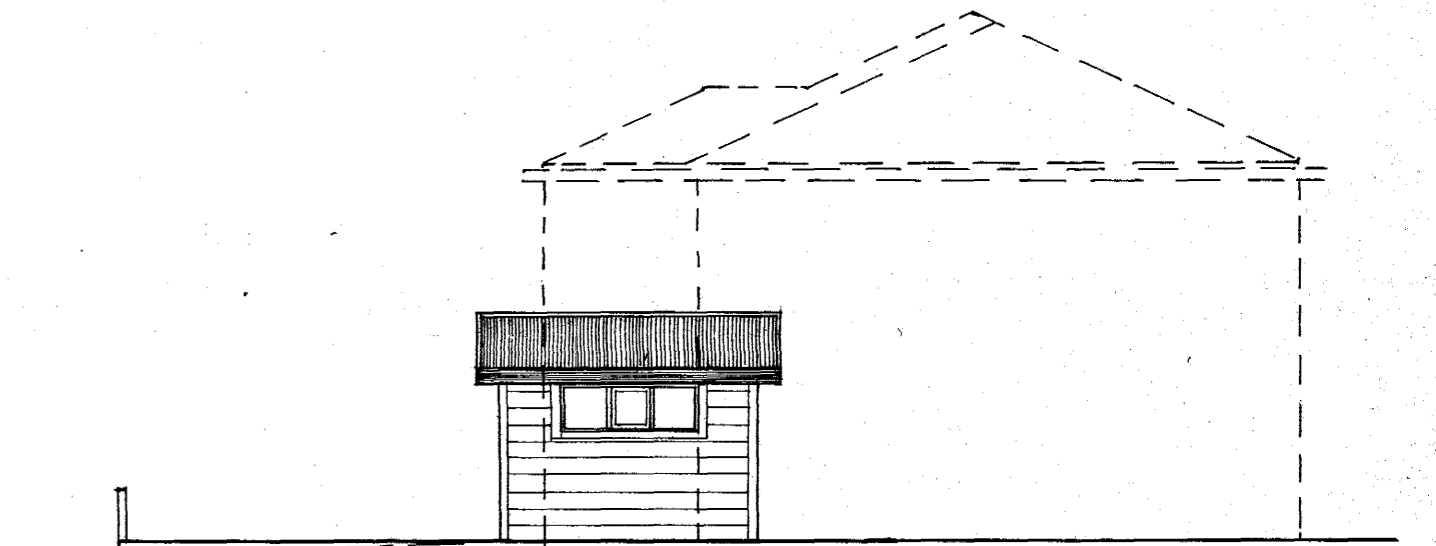

SUÐ-AUSTUR

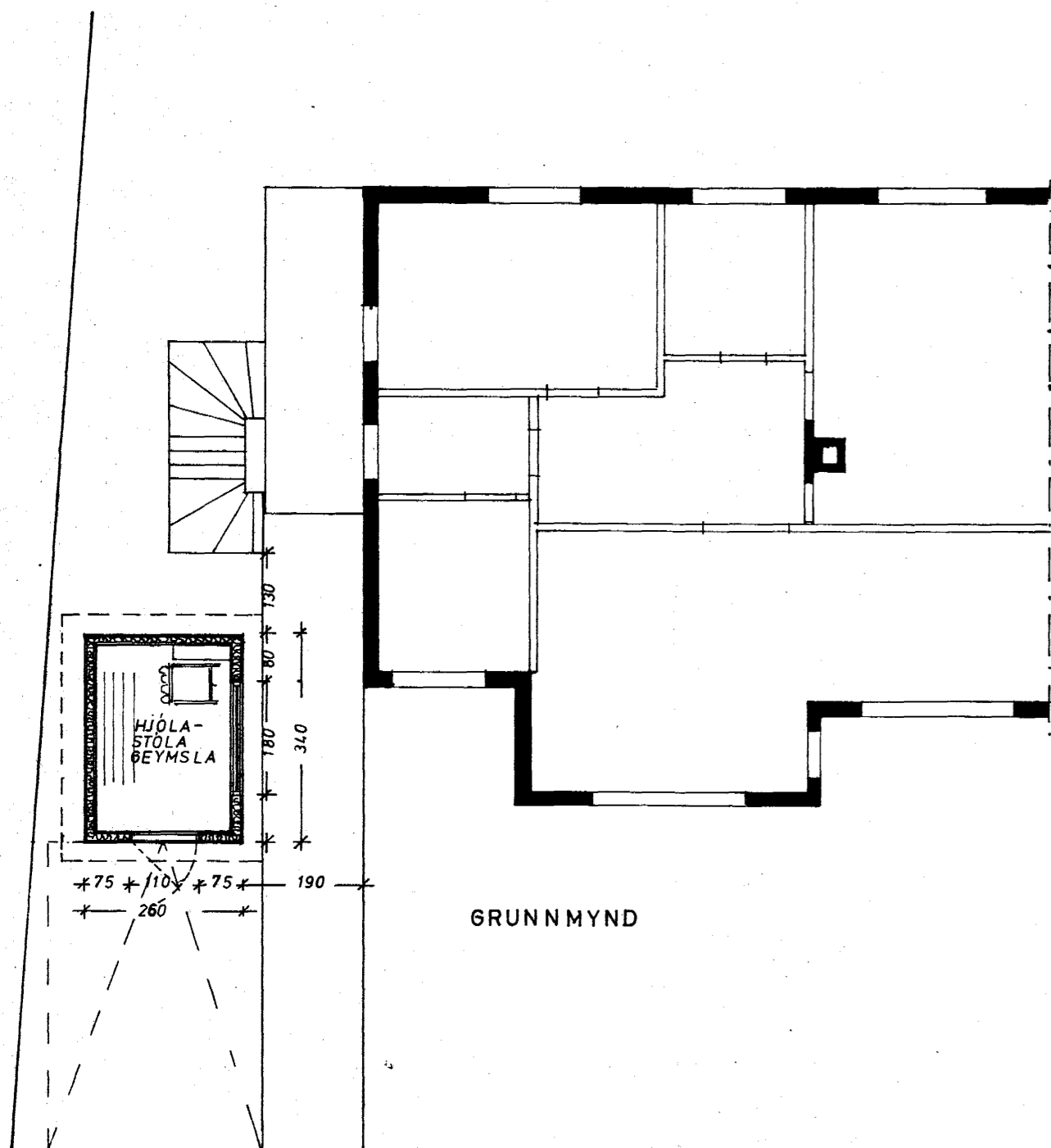

GRUNNMYND

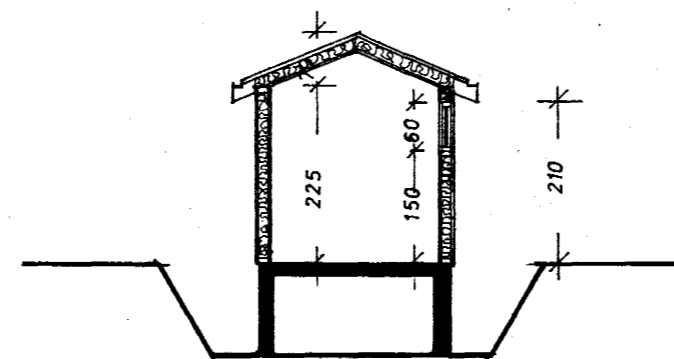

SNIÐ

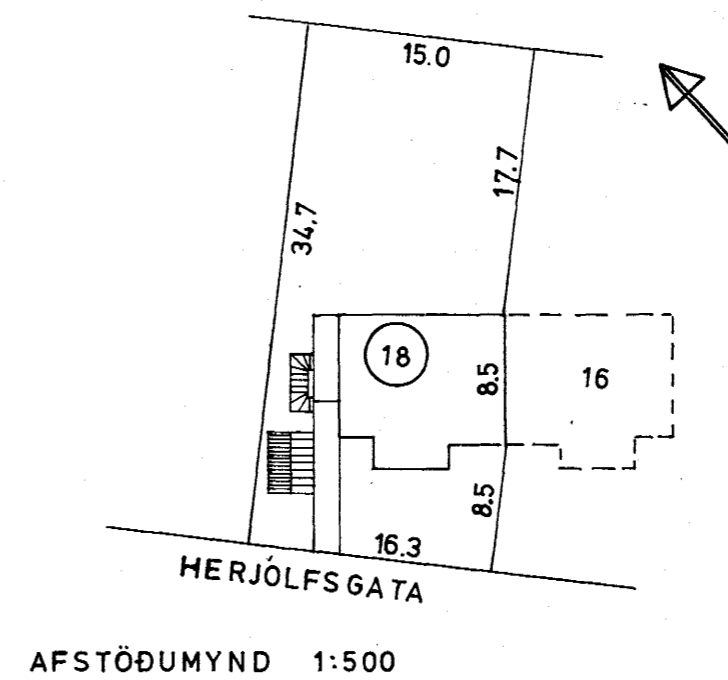

AFSTÖÐUMYND 1:500

HUSIÐ SKAL BYGGT ÚR TIMBRI OG
REÍST A STEYPTUM GRUNNI.
EINANGRAB MEÐ ÖELDNÆMRI EINANGRUN.
UTAN SKAL KLÆTT MEÐ KÚFTRI VATNSKLÆÐN.
ÁPAK KOMI BÁRUJÄRN.

HERJÓLFSGATA 18

GEYMSLA FYRIR RAFM. HJÓLASTÓL
GRUNNMYND, ÚTLIT OG SNIÐ
AFSTÖÐUMYND

1:100
1:500

REYKJAVÍK Í JÚLÍ 1988

Vignir Albertsson. F.B.I.

STÆÐIR: 88 M² 23 M³