

SNEIÐING 1/100 A-A

Sampykki þann  
 07 DES. 1999  
 Byggingafræðingur í Hafnarfirði  
 Erlendur Hjálmarsson

Húsið er klætt að utan með  
 Steni klæðningu sem fest er á állista.  
 Plötumar eru 1200x662 lagðar liggjandi.  
 Húsið er einangrað undir  
 klæðningu með 3" steinullar einangrun

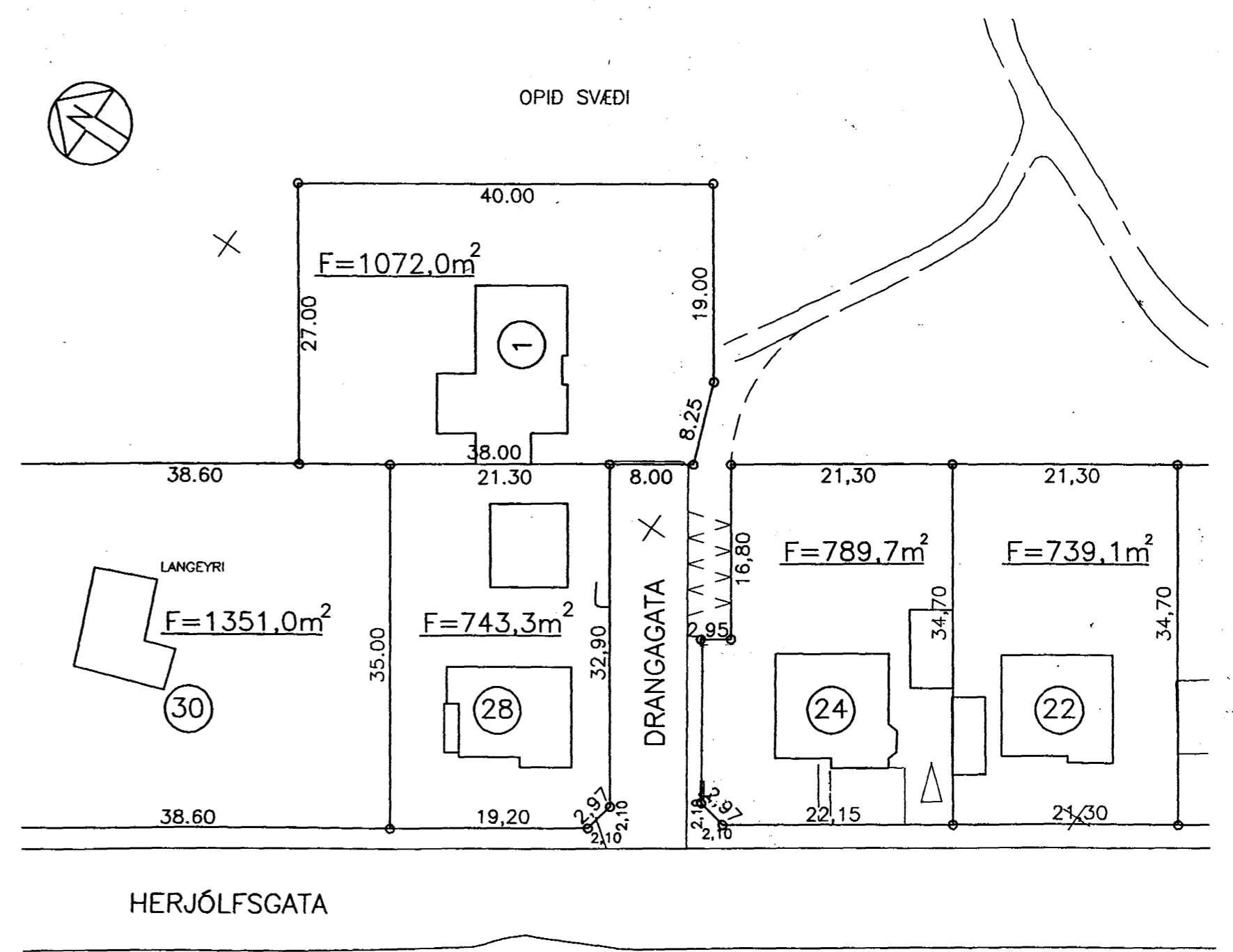

AFSTÖÐUMYND 1/500

HERJÓLFSGATA 24 101

BREYTT:	DAGS:	LÝSING:
FF	12.11.99	Málsetning á utanhúss klæðningu breitt og sneiðing lagfærð

ÞRIÐJA HÆÐIN, ARKITEKTAR – FRÍDRÍK FRÍDRÍKSSON ARK. FAI  
 GRUNNMYND, SNEIÐING  
 AFSTÖÐUMYND  
 15.11.99 *Chou Saksson*  
 HANNAÐ: FF TEIKNAD: FF DAGS: 05.05.1999 MKV: 1/100 VERKNR: 0001  
 STRANDGÖTU 28 220 HAFNARFIRÐI  
 Sími: 565 38 70 Fax: 565 48 31  
 KT: 211256-4519  
 Netfang: ffrark@islandia.is  
 Íslandia.is