

21,30

16,80

2,95

SORP

1070  
1050

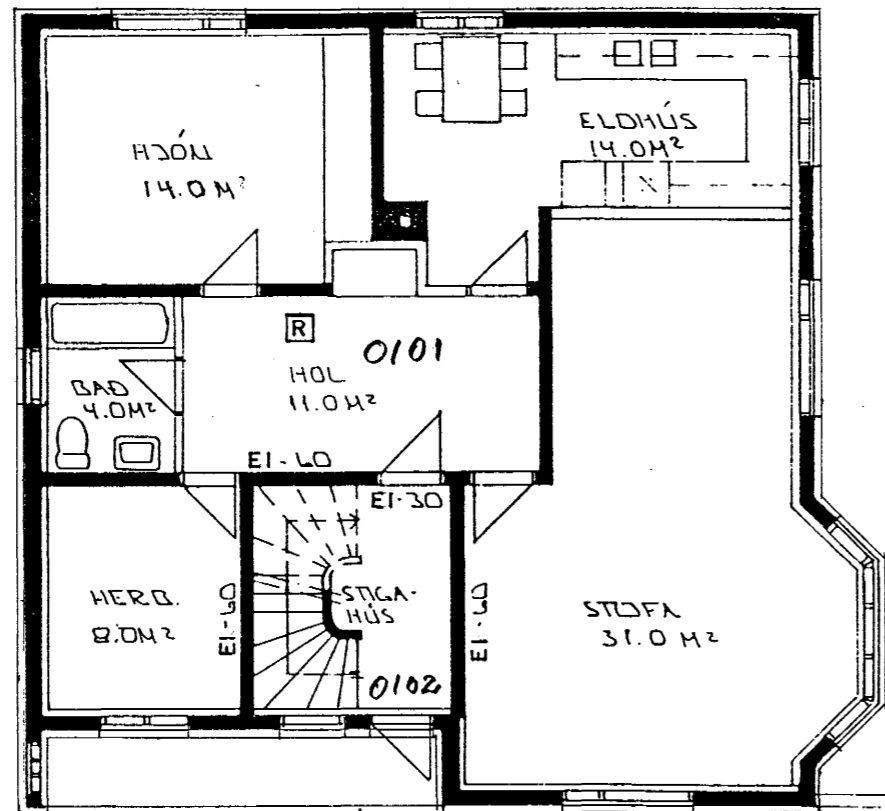

MHL 01

MHL 02

BÍLASTÆÐI

575  
1070  
485

GRUNNMYND 1. HÆÐ 1/100

22,15

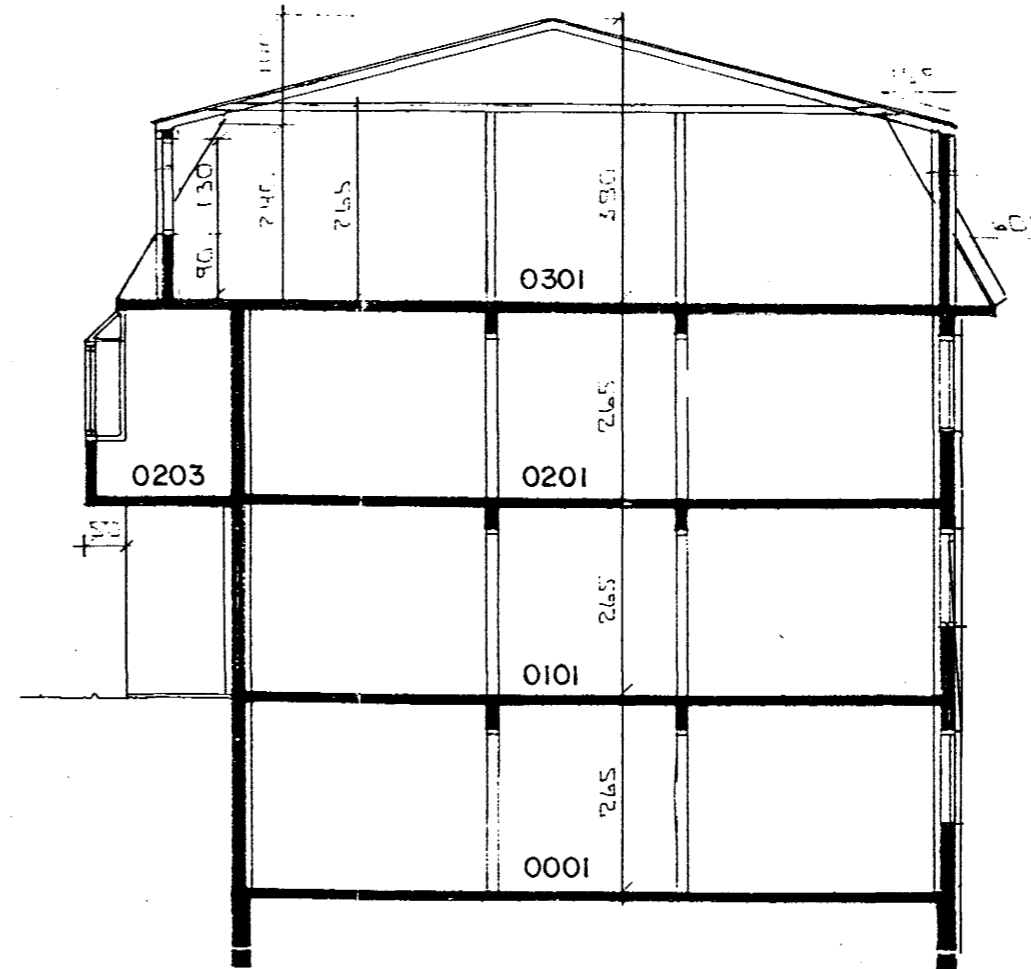

SNEIÐING 1/100 A-A

Samþykkt þann  
01 SEPT. 1999

Byggingafulltrúinn í Hafnarfirði  
Erlendur Hjálmarsson

Húsið er klætt að utan með  
Steni klæðningu sem fest er á allista.  
Plötumar eru 1200x662 lagðar liggjandi.  
Húsið er einangrað undir  
klæðningu með 3" steinullar einangrun

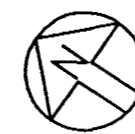

OPID SVÆÐI

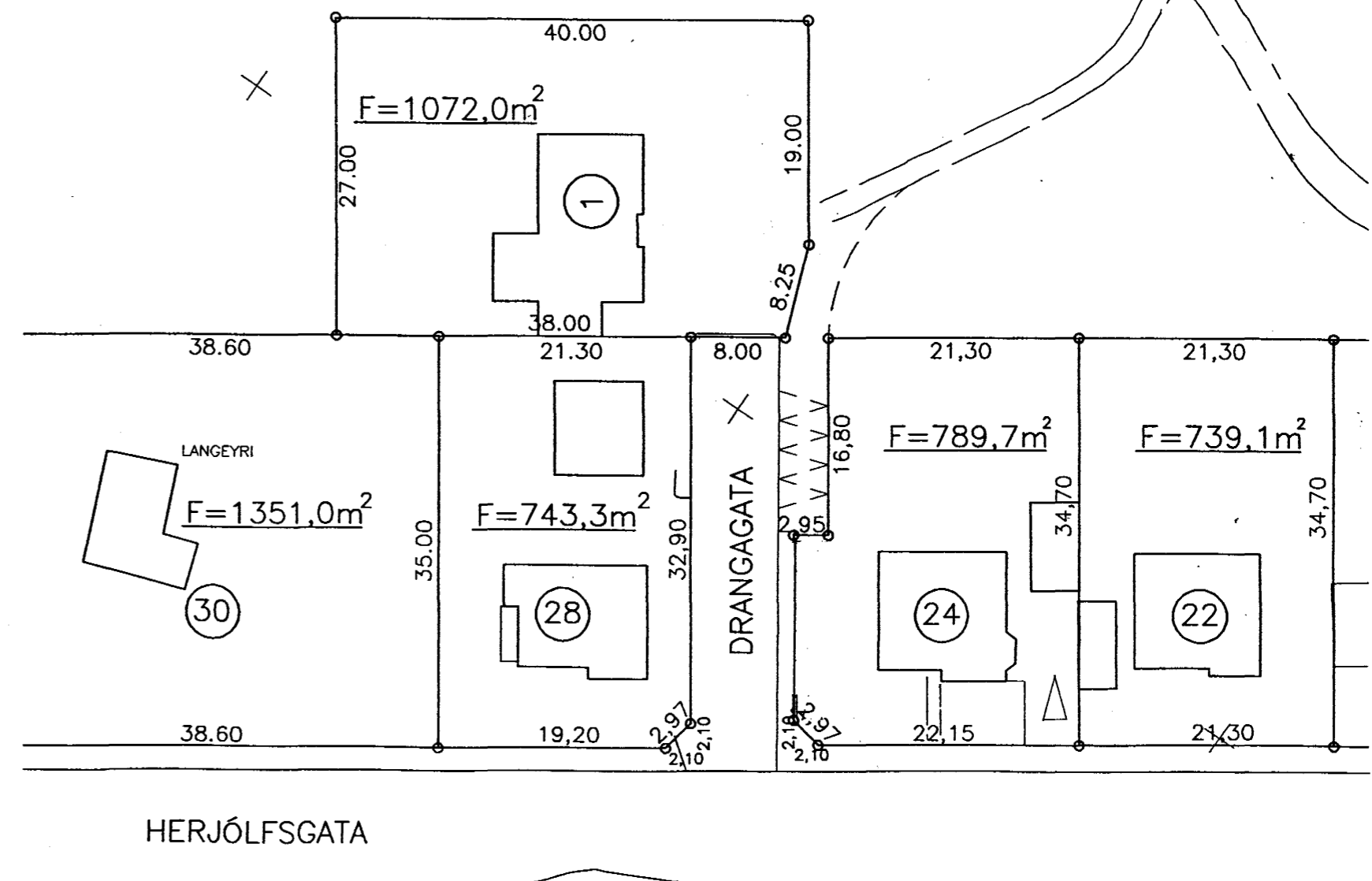

AFSTÖÐUMYND 1/500

HERJÓLFSGATA 24

101

BREYTT: \_\_\_\_\_ DAGS: \_\_\_\_\_ LÝSING: \_\_\_\_\_



ÞRÍÐJA HÆÐIN, ARKITEKTAR - FRÍÐRIK FRÍÐRIKSSON ARK. FAI

GRUNNMYND, SNEIÐING  
AFSTÖÐUMYND

13.09.99

HANNAÐ: FF

TEIKNAD: FF

DAGS: 05.05.1999

MKV: 1/100

STRANDGÖTU 28 220 HAFNARFIRÐI  
SÍM: 565 38 70 FAX: 565 48 31  
KT: 211256-4519

NETFANG: [ffark@island.is](mailto:ffark@island.is)  
VERKNR: 9001