

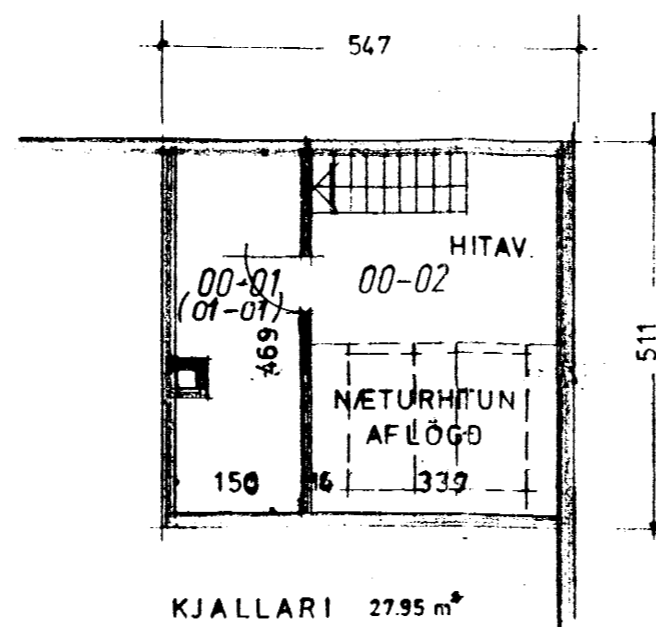

Sampykkt þann

11 FEB. 1997

Byggingafulltrúinn í Hafnarfirði  
Erlendur Hjálmarsson

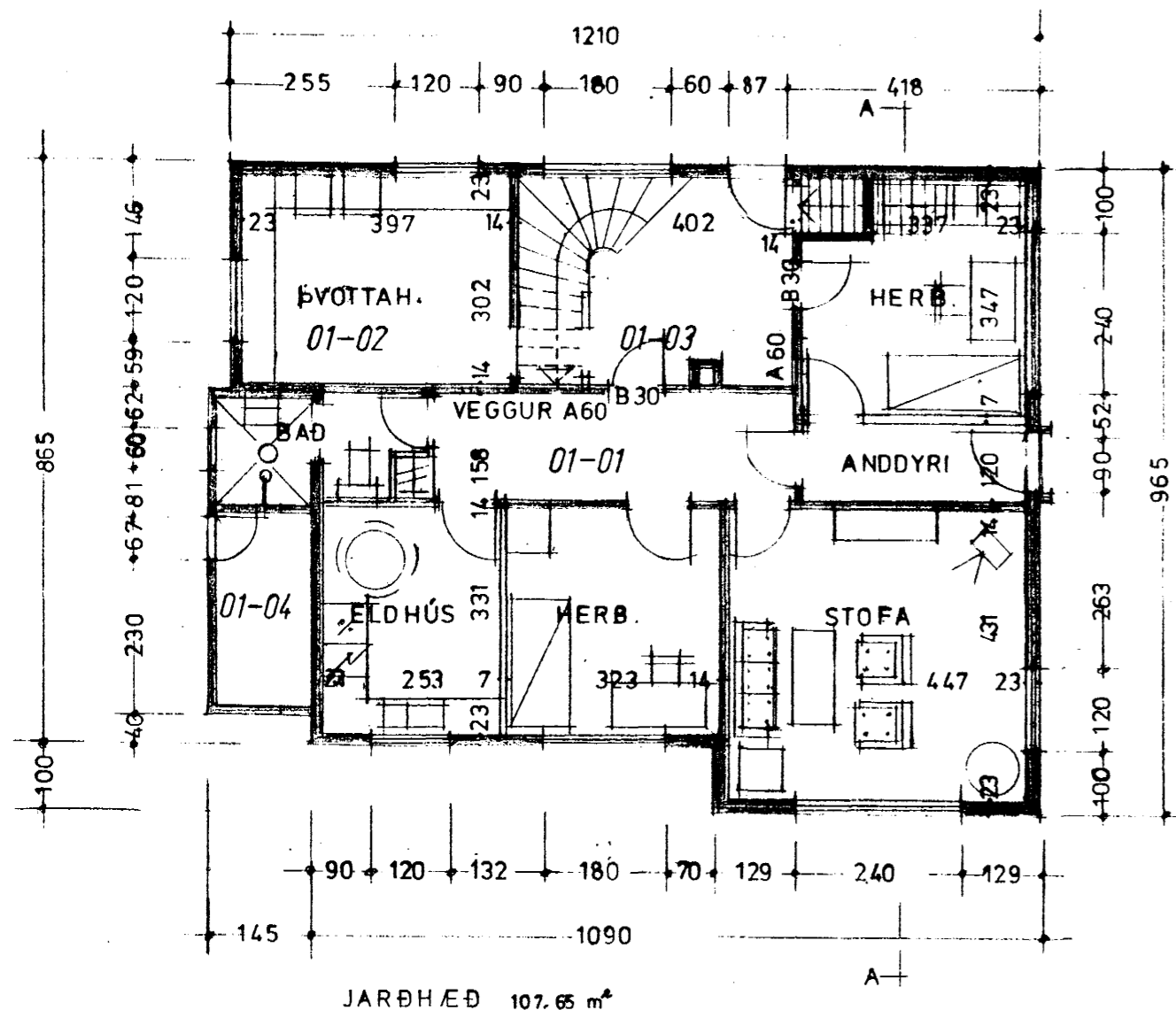

00-00 MATSLUTANÚMÉR

AFSTÖBMYND 1:500

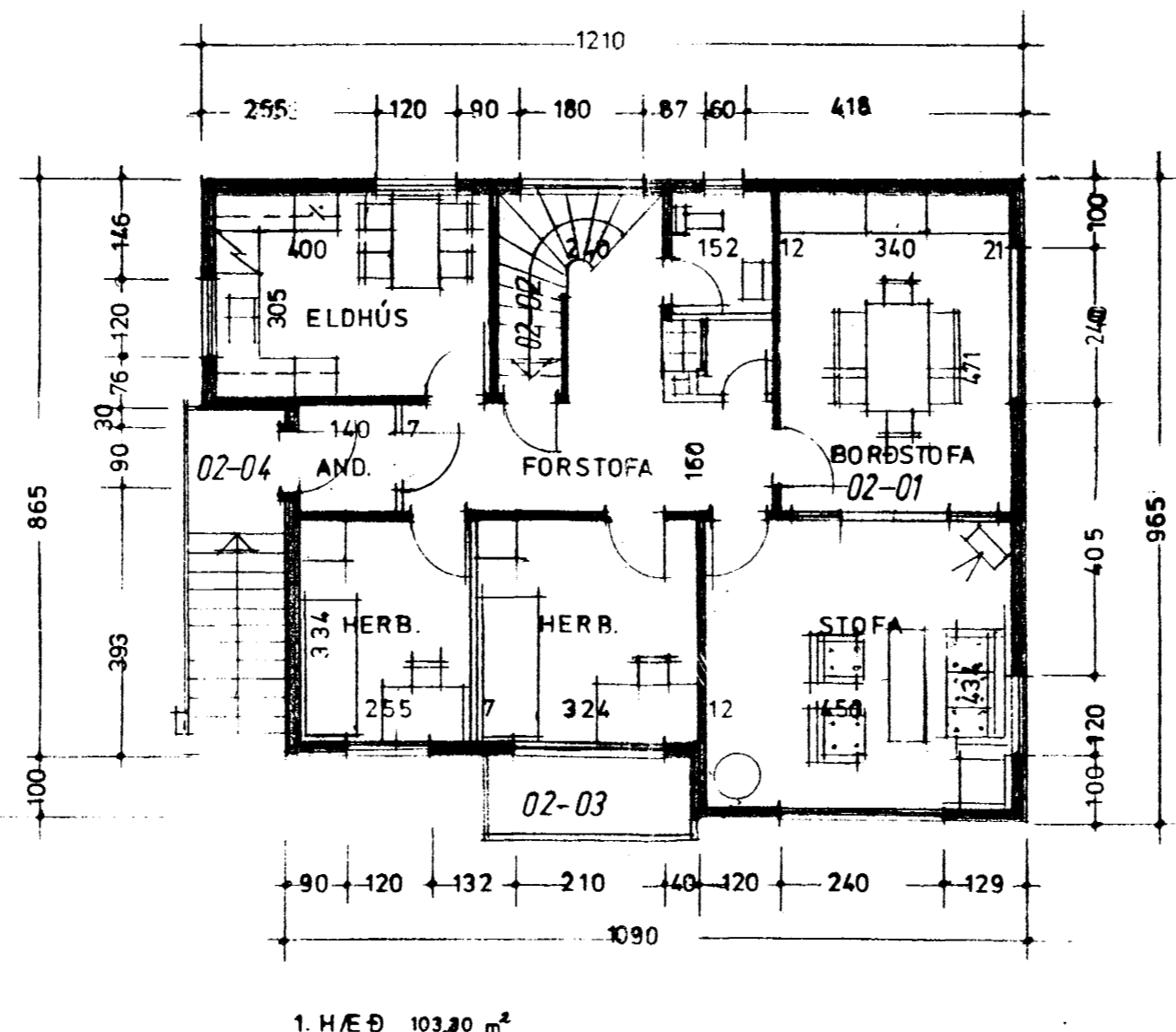
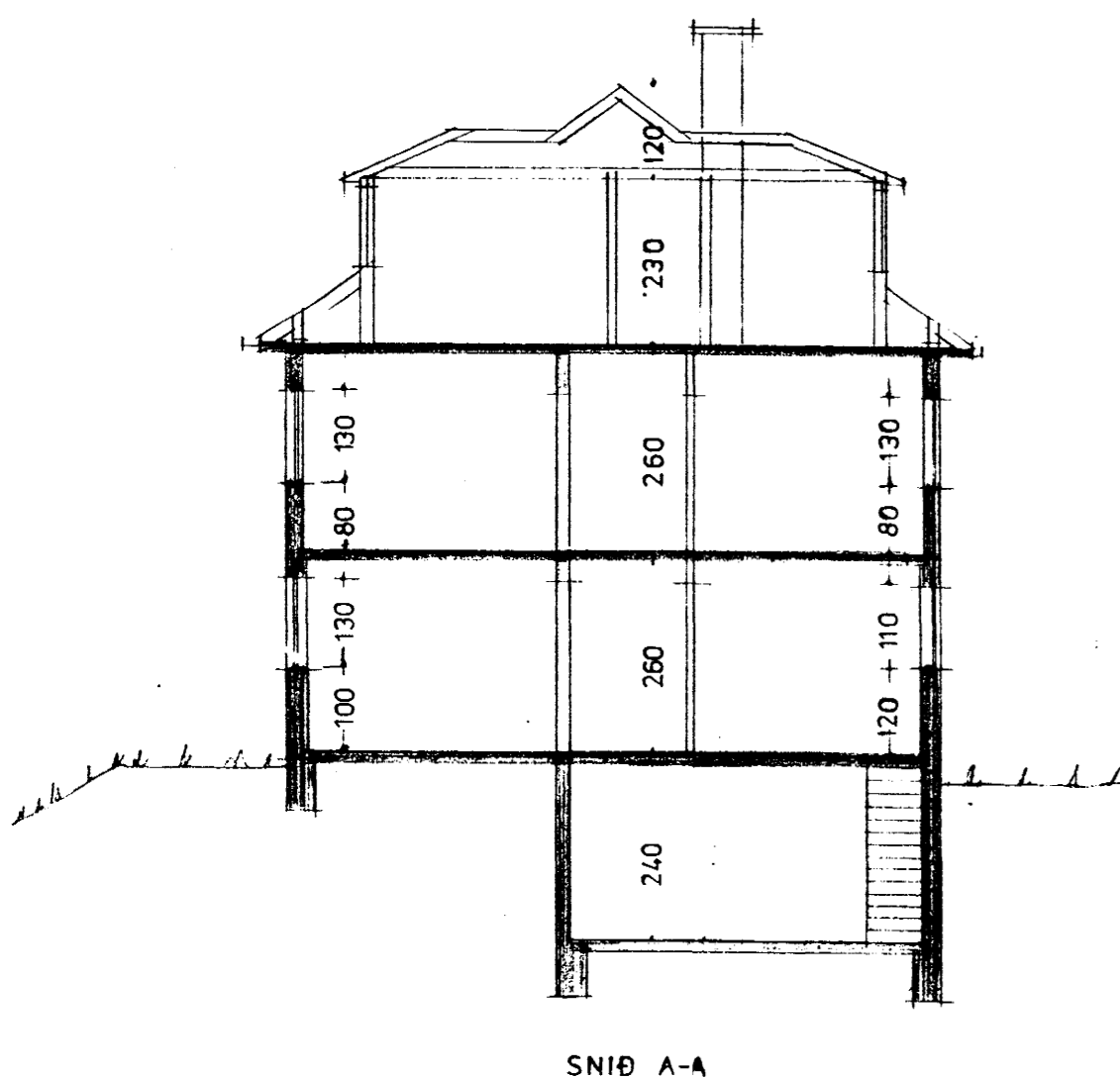
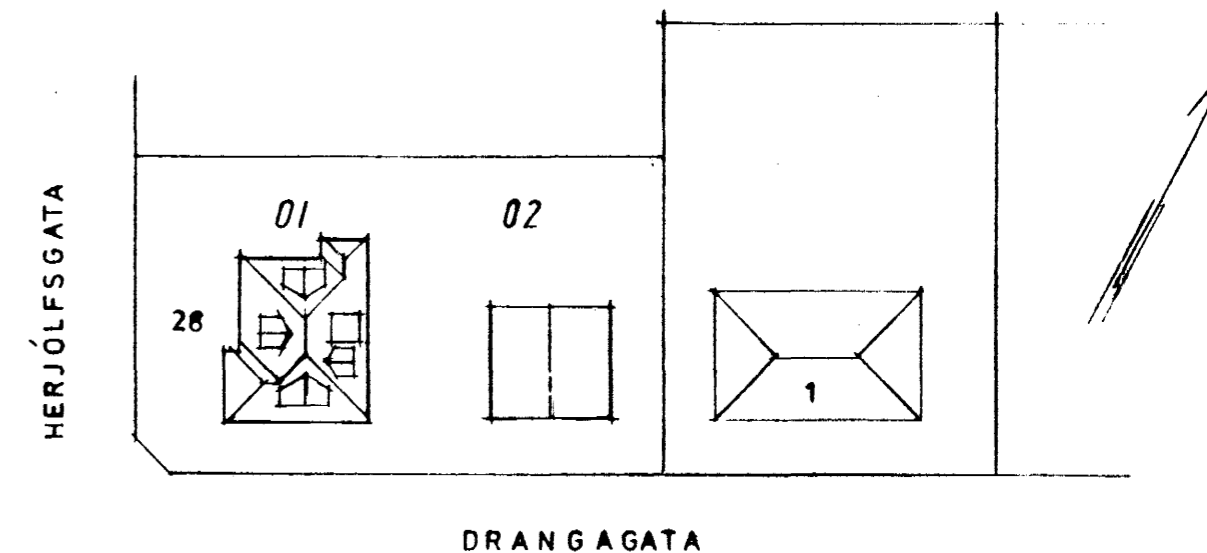

Skrifningartafla fyrir Herjólfsgötu 28, Hafnarfirði Lendnúmer: 120844 Mæðkúll nr.: 01  
Staðgreinir: 1400 - 01 3690 0280 Úmál af: FVO Dags: jún-97

Uppskýfing og lýsing	D1	D2	D3	D4	D5	D6	D7	D8	D9	D10	D11	D12	D13	D14	D15	D16	D17
Stærðir	Stærðir	Stærðir	Stærðir	Stærðir	Stærðir	Stærðir	Stærðir	Stærðir	Stærðir	Stærðir	Stærðir	Stærðir	Stærðir	Stærðir	Stærðir	Stærðir	Stærðir
Mannvirkjeline					316,3												
Hæðarlína																	
Hæðarlína	00	Kjallari															
Rýmstísla	A	00-01	Geymsla	N	01-01	9,3											
Rýmstísla	A	00-02	Húsnæmslyst	T	X	19,1	1,4	20,5									
Hæðarlína	01	1. hæð				110,4	3,5	0,8	93,4	5,2							
Rýmstísla	A	01-01	Íbúð	N	01-01	75,7											
Rýmstísla	A	01-02	Þvottahúsi	N	X	17,7											
Rýmstísla	A	01-03	Sléttan	U	X	11,6											
Rýmstísla	A	01-04	Geymsla (íbúð)	N	02-01	5,4											
Hæðarlína	02	2. hæð				103,5	4,4	2,7	104,4								
Rýmstísla	A	02-01	Íbúð	N	02-01	100,0											
Rýmstísla	A	02-02	Sléttan	U	X	3,5											
Rýmstísla	C-B	02-03	Stúfi	N	02-01	(1,8)											
Rýmstísla	C-B	02-04	Útstíggur	U	X	(2,5)											
Hæðarlína	03	3. hæð				74,0											
Rýmstísla	A	03-01	Íbúð	N	02-01	74,0											
Hæðarlína																	
Hæðarlína																	

Ábúgasmálar: \* Eignarhald merki X er í sameigin  
\* Við útreikninga á netflatalarmáli er gert ráð fyrir að þykki steypta stívgæði ásamt einangrun ef 0.30 m.  
en stívgæði á 3. hæð úr timber haf þykktina 0.15 m  
\* Mál á 3. hæð voru yfirleitt á stórum.  
\* Sá hafi þvottahúsi, rými 01-02 sem er undir stíva, er stráfnótahluti 01-01.

### HERJÓLFSGATA 28

LEIÐRÉTTING Á  
JARÐHÆÐ OG  
KJALLARA  
1. HÆÐ SAMHLJÓÐA  
TEIKN. SIG. ÓLAFSSONAR  
MÁI 1951

MKV. 1:100  
HAFNARFIRÐI JAN. 97  
Svavörðsson & Björnsson  
Tilvinnufélag