

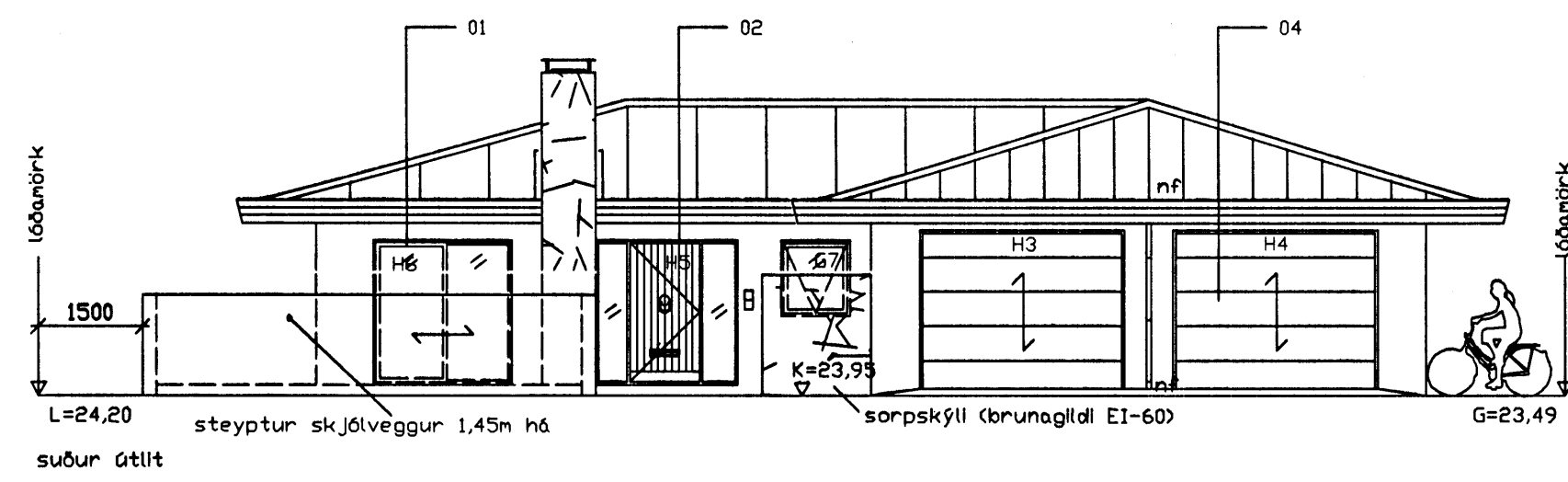

Samþykkt þann

15 MARS 2006

Byggingatulltruinn í Hafnarfirði
F.h. Kristján Þórásson



L=24,20 steypur skjólveggur 1,45m há
suður úttit
sorpskýli (brunagildi EI-60)
G=23,49

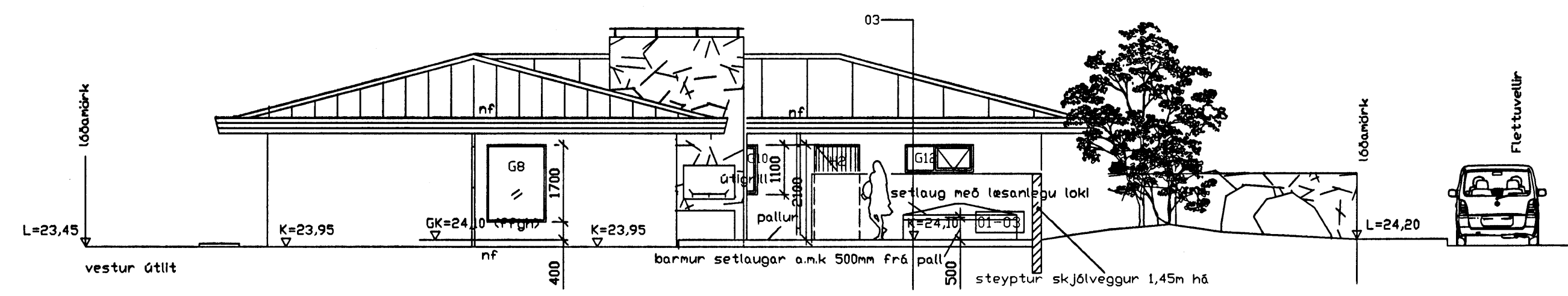

L=23,45
K=23,95
GK=24,10
L=24,20
vestur úttit
barmur setlaugar a.m.k 500mm frá pall
steypur skjólveggur 1,45m há

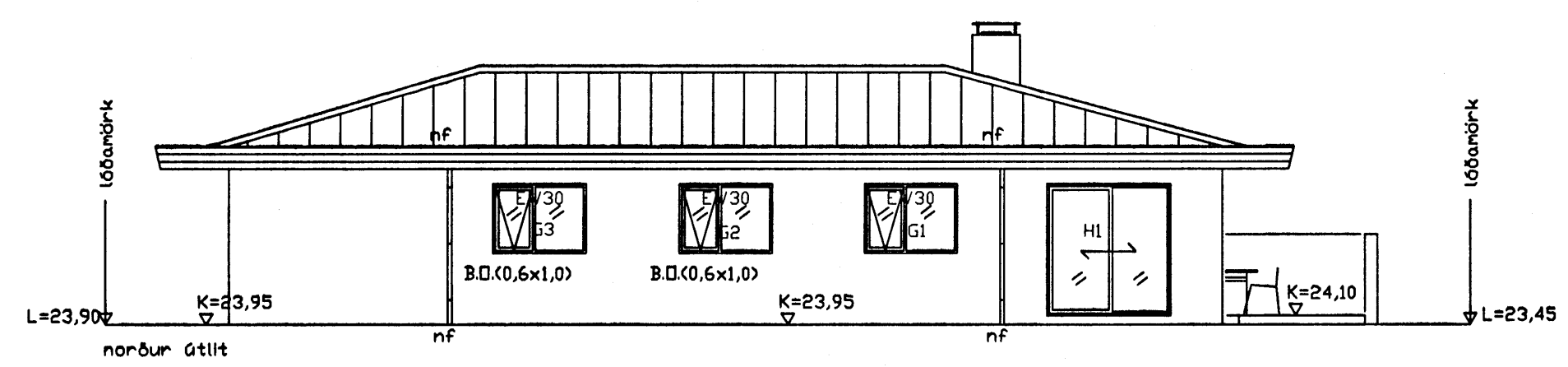

L=23,90
K=23,95
L=23,45
norður úttit

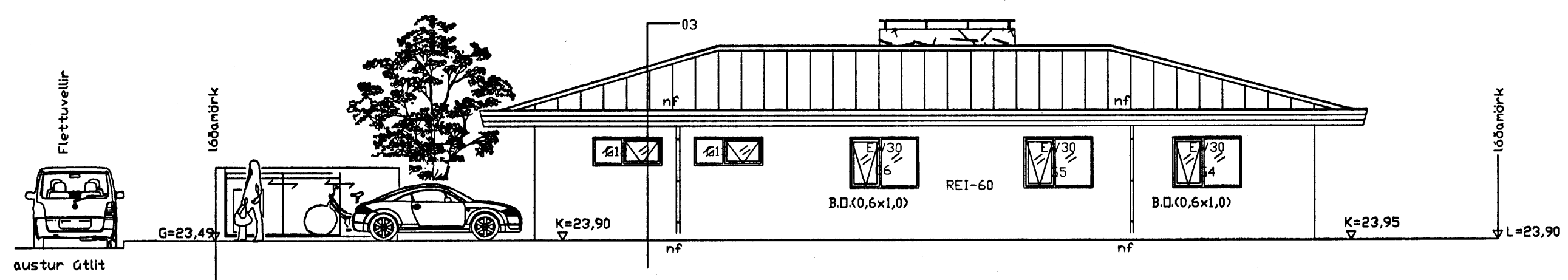

G=23,49
K=23,90
L=23,90
austur úttit

BREYTINGAR:
A. Dags.08.11.2005
Staðsetning og stærð glugga og gönguhúð bílskúrs breytt.
Staðsetning þakniðurfalla breytt

B. Dags.20.02.2006
Bílskúr-hæðakota hækkuð 100mm
GK=23,95 breytt í GK=24,05
Öll mál inn og úti óbreytt.
FMR skráning óbreytt.
Afstöðumynd óbreytt.
Byggingarlýsing óbreytt.

C.Dags.08.03.2006
Staðsetning eldtrausts veggjar milli bílskúrs og íbúðar breytt.
Enginn önnur breyting.
Meðfylgjandi umsókn er ný skráningartafía FMR.

○ sáegilmur arkitektar hafnarfjörður

húsamelstar:
Martinn Húntingdon-Williams, RIBA; FAI
Brattholt 01-01 220 Hafnarfjörður
kt:130755-8019
gsm: 869 7354
©sáegilmur arkitektar 2005

Fléttuvellir 38
Hafnarfjörður

Einbýlishús fyrir Sædis Hjóðversdóttir og Eggert Karveisson

ADALTEIKNINGAR

Dags. 08.03.2006
Verknr. 152.0
Telknr. 01-03/C
Efni. úttit norður, austur, suður -og vestur
Mkv. 1:100