

**SNID | SÓLSTOFU**  
1:100

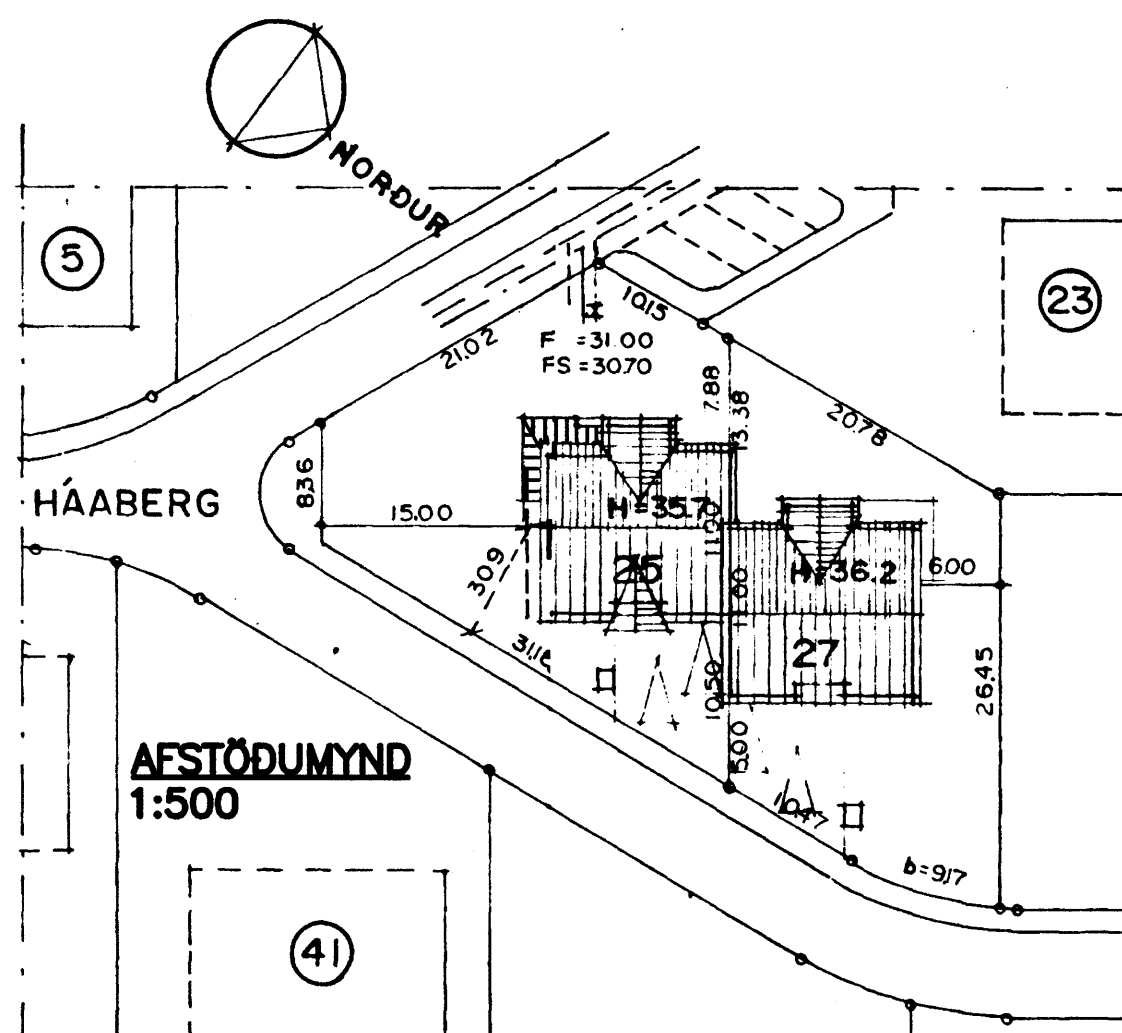

Samþykkt þann  
15 MARS 2006  
Byggingafulltrúinn / Hafnarfirði  
F.h. Kristján Þórarinnsson

ÓTGÁFUFRILL

NÓMER:	DAGS:	SKÝRINGAR:	HANNAÐ:
A1	01.03.2006	BYGGINGARNEFNDARTEIKNING	EMJ
DAGS. UNDIRSKRIFTAR:		NAFN OG KT. SAMREINGARHÖNNUDAR:	
		ELLERT MÁR JÓNSSON	300856-5789
UNDIRSKRIFT SAMREINGARHÖNNUDAR:			

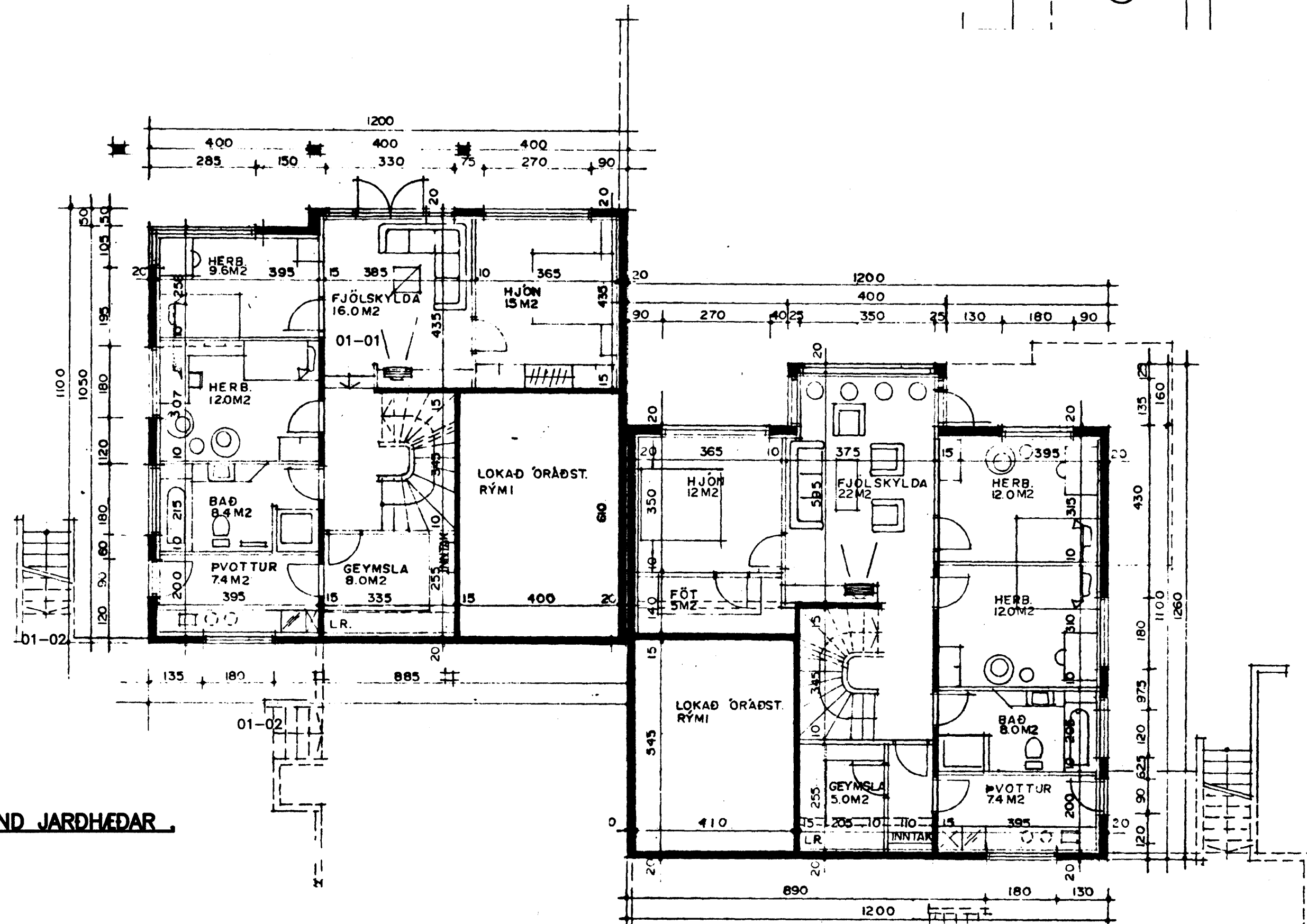

**GRUNNMYND JARÐHÉÐAR**  
1:100

**SKÝRINGAR:**  
SÓTT ER UM LEYFI TIL AD BYGGJA SÓLSTOFU Á STEYPTAR SVALIR VÍÐ SÚÐURHLUTA HÚSSINS NR. 25. TVÖ STÓR OPANLEG FÖG ERU Á HVORRI HLÍÐ SÓLSTOFU. EINANGRAD ER UNDIR SVALIR MED 100 MM STEINULL OG KLÉTT MED ÁLPL. EDA SBL. STEYPTIR VEGGBÓTAR ERU EINANGRADIR MED 50 MM PLASTKLÉDDUM POLIURETHAN PLÖTUM.

NOTAÐ ER GLUGGAKERFI MED TVÖFÖLÐU GLERI OG EINANGRANDI PLÖTUM. EFRI HLUTA ÞAKS OG ÞAR SEM HÆTTA ER Á HRUNI FRÁ ÞAKI ER LOKAÐ MED 26MM POLYURETHAN SAMLOKUPLÖTUM MED PVC BYRÐUM BEGGJA VEGNA OG TENGJAST ÞÆR GLERI. ANNARS STADAR Í ÞAKI ER TVÖFALT GLER, 8MM Í NEDRI SKÍFU, 12MM LOFTRÓM OG 6MM LITADRI EFRI SKÍFU.

KARMAR, PÓSTAR OG OPANLEG FÖG ERU GERD ÚR PVC STÁLSTYRKTUM PRÓFÍLUM. BÓNADUR OG FRÁGANGUR SÓLSTOFU ER Í SAMRÆMI VÍÐ REGLUGERDIR OG HEFUR VERID VOTTADUR AF BRUNAMÁLASTOFNUN.

BRÜTTÓSTÆRDIR SÓLSTOFU. : 18,2 M2,  
: 47,9 M3

TEIKNING ÞESSI ER UNNIN FRÁ ADALTEIKNINGUM EFTIR SIGURD ÞORVARDARSON FRÁ 1990

ÖLL AFNOT OG AFRITUN TEIKNINGAR, AD HLUTA EDA HEILD, ER HÁÐ SKRIFLEGU LEYFI HÖFUNDA.

**ELLERT MÁR JÓNSSON** MIDHÓSUM 32 · 112 REYKJAVÍK  
SÍMI: 587 3311 / 898 3312  
NETFANG: emj@internet.is  
FÉLAGI Í VFI

HEITI VERKS:  
**HÁBERG 25-27**  
HAFNARFIRÐI

HEITI TEIKNINGAR:  
PARHÚS  
SÓLSTOFA Á NR. 25, GRUNNMYND  
JARÐHÉÐAR, AFSTÖDUMYND OG SNID

MELT:	TEIKNAD:	GEYMSLUNÓMER:	VNR:
	EMJ	06.104	06.104
HANNAÐ:	YFIRFARID:	MKV:	NR. TEIKNINGAR:
EMJ		1:100/1:500	<b>01</b>
DAGS. UNDIRSKRIFTAR:		UNDIRSKRIFT HÖNNUDAR:	
01.03.2006		ELLERT MÁR JÓNSSON 300856-5789	
ÓTGÁFA:			A1