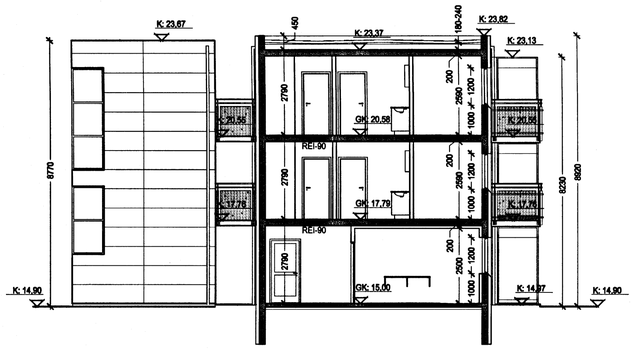

Sneiðing F-F, mkv. 1:100

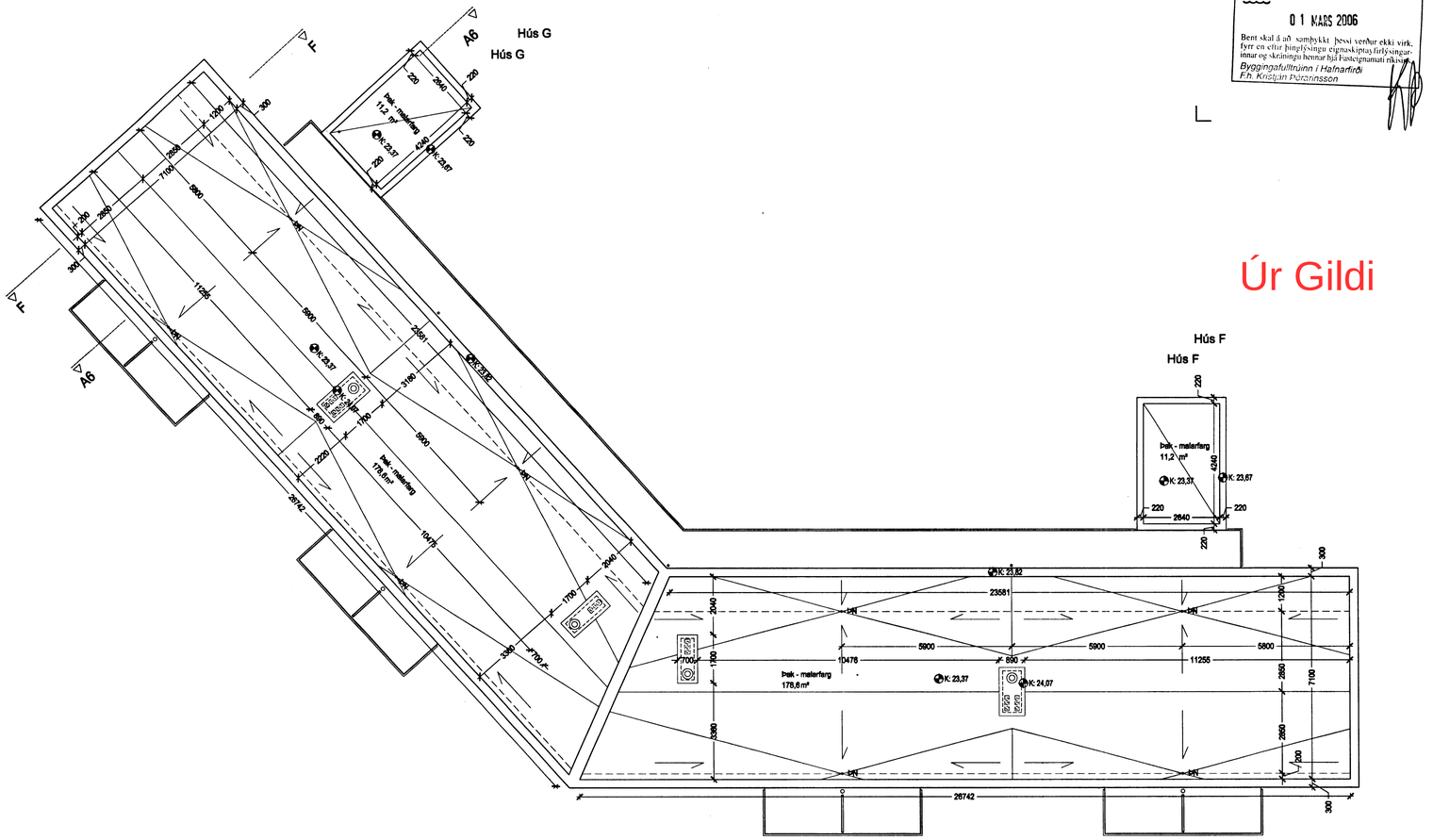

Grunnmynd þak, mkv. 1:100

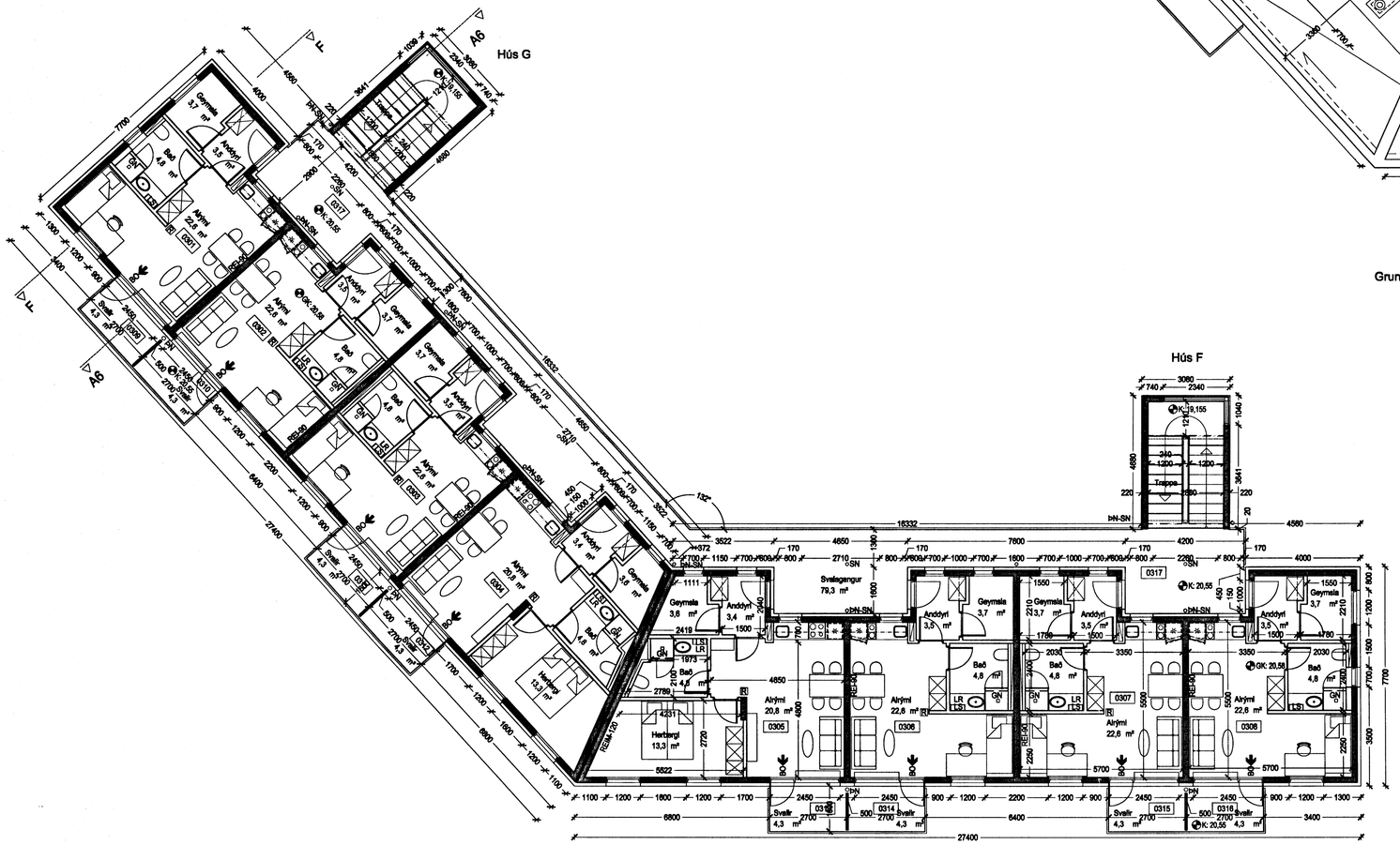

Grunnmynd 3.hæð, mkv. 1:100

Úr Gildi

Byggingarfulltrúi samþykkir erindið.

01 MARS 2006

Bent skal á að samþykkt þessi verður ekki virk, fyrr en eftir þinglýsingu eignaskiptayfirlýsingarinnar og skráningu hennar hjá Fasteignamati ríkisins.

Byggingafulltrúinn í Hafnarfirði
F.h. Kristján Þórarinsson

GK/K = gólfkóti / kóti
LK = landkóti
LR = vélrænloftræsing
GN = gólfniðurfall
ÞN SN = þak- og eða svalaniðurfall
RL = reyklosun
LS = læstur lyfjaskápur
R = reykskynjari
BO = björgunarop

22/2 '06
Slökkvilið höfuðborgarsvæðisins bs.

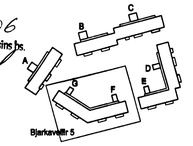

ARKÍS
arkitektar og ráðgjafar

Aðalsteinn Snorrason	arkitekt fal	161161-2769
Birgir Teitsson	arkitekt fal	020460-4589
Egill Guðmundsson	arkitekt fal	270152-5669
Gísli Gíslason	arkitekt fal	160657-4809
Þorvarður L. Ilfjörgvinsson	byggingafræðingur bfl	250572-3529

Ársk eht
sími 511 2060

Aðalstræti 6
fax 511 2066

101 Reykjavík
www.ark.is

kt 671197-2919
netfang arkis@ark.is

Verkefni: Stúdentaíbúðir BN, Bjarkavöllum 5, Hafnarfirði
Aðaltelkningar

Skýringartexti: F-G grm.3h-þak snið F

hannað / teiknað: fóf, vm
yfirfarið / samþykkt: gg
mælikvarði: 1:100

dagsetning: 22.02.2006
verknr.: 05-040

(99)2.12
teikning breyting

Byggingafélag námsmanna