

AFSTÖÐUMYND Í MKV. 1:500

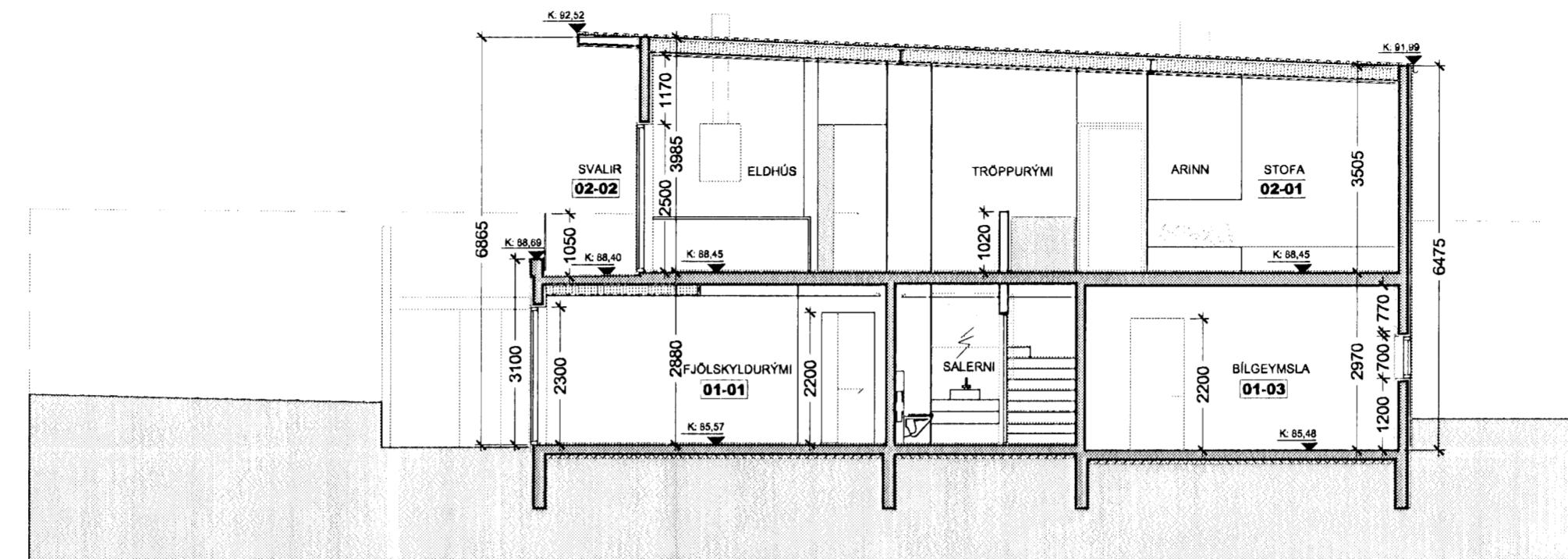

SNEIÐING B-B

BYGGINGARLÝSING FYRIR EINBÝLISHÚS, HLÍÐARÁS 29 - MHL 01

**Starfsemi:**  
Húsið er einbýlishús á tveimur hæðum ásamt bílgeymslu.

**Lóð og bílastæði:**  
Bílastæði á lóð eru þrjú.  
Svæði við hús verða hellulögð og graslögð.  
Leifast verður við að rask á lóð vegna framkvæmda verði sem minnst og upprunalegur gróður haldi sér.  
Aðkoma fyrir sorp-, slökkvi- og sjúkrahita verður aðgengilegt.  
Á palli vestan húss er pottur með læsanlegu loki.

**Gólfplata og sökkjar:**  
Gólfplata og sökkjar eru einangruð með 75 mm steinull.

**Burðarvirki:**  
Útveggir eru úr steyptum mótakubbum. gólf- og loftplata eru staðsteypt ásamt berandi innveggjum.

**Þak:**  
Þak er uppstólað loftfræst þak með halla 1:28.  
Burðarvirki þaks er úr limtré og þaksperrur á milli. Milli þaksperra er sett 200 mm steinuleraingrunur.  
Loftbil er min. 25 mm milli einangrunar og þakklæðingar. Burðarvirki þaks er klætt með 15 mm rakapólum krossvið. Þakið klæðist 2 lögum af helseðnum þakpappa að vörkenndri gerð.  
Þakantar, røhnur og niðurfelli eru úr alúminíumhúðuðu blíki.

**Útveggir:**  
Útveggir eru byggðir upp með mótakubbum, með 2 x 50mm einangrun að innan og utan.  
Útveggir eru málðir að utan og þussaðir að innan.  
Gert er ráð fyrir skjólveggjum umhverfis vernd vestan megin við hús.  
Útveggir eru málðir í hvítum lit, klæddir að hluta með víðarklæðingu.

**Útihurðir og gluggar:**  
Gluggar og útihurðir eru úr tré, klæddir með ál í lit RAL 7021.  
Aðalinnangangur og hurð í bílgeymslu eru víðarklædd.

**Svalir:**  
Frágangur á yfirborði svala verður með þeim hætti að vatnhalli verður flotaður.  
Á flotið verður vatnsþönu gummikennuð efni, t.d. Seckoral, pennislað á 2-3 mm þykkt x 2 umferðir.  
Á þetta verða stóan lagðar náttúrullisar.  
Hæðarmismunur frá yfirborði gólfplatar innandyra og svalagólfs eru 4 cm.

**Innveggir og frágangur veggja og lofta:**  
Allir lestar veggir eru reistar með blöskstöðum, einangraðir með steinull og klæddir gipsplötum og málaðir.  
Veggjaþykkt lettra veggja er 120 mm og þykkt veggja með innbyggðum rennihurðum er 180 mm.  
Burðarveggir að innan eru sandspartaðir og málaðir, þykkt þeirra er 150 mm.  
Staðsteypt loft er hólufyllt, sandspörtuð og málað.  
Einnig eru loft gipsplötuklædd á rafmagnsgrind.

**Gólf:**  
Óil gólf eru með gólfhitaþögn og ilögn, að undanskildu gólf í geymslu.  
Gólf í anddyri, votrymum, bílgeymslu og geymslu eru flísalögð.  
Gólf í stofu, borðstofu, eldhúsi og göngum eru flísalögð og ríða með parketti.  
Gólf í herbergjum og fataherbergjum eru parketlögð.  
Gólf í votrymum og bílskur eru með gólfniðurfali.

**Upphitun:**  
Húsið er upphitað með gólfhitaþögn, en gert ráð fyrir að á badherbergjum, þvottahúsi og í bílgeymslu séu einnig hefðbundin ofnar.

**Loftþræsing:**  
Í rýmum án glugga er náttúruleg loftþræsing, en auk þess er gert ráð fyrir sérstakri loftþræsingu á badherbergjum og frá þurrkara í þvottaherbergi.

**Lagnaleiðir:**  
Inntak vatnsveitu, hitaveitu, rafmagnsveitu og síma eru í bílskur.  
Allar neyðsluvalnagar verða lagðar sem rör í rör (PVC) undir steypta gólfplötu og uppi steypta útveggi eða milli veggja þar sem það á við.

**Brunavarnir:**  
Steypuvirki/burðarvirki verða hönnuð með a.m.k. REI 60 brunamótstöðu.  
REI 60 veggur er í stofu þar sem arinn er staðsettur.  
EICS-30 hurð er innan úr bílskur.  
Í íbúð og bílgeymslu verða staðsett hand-, slökkvitæki af vörkenndri gerð.  
Reykskynjari eru í bílskur og íbúð - í eldhúsi, þvottahúsi, herbergjum og göngum.

**Kólnunartölur:**  
Heildarfléttuþing byggingar verður innan marka Byggingareglugerðar.  
Hamark U-gildi byggingarhluta verður í samræmi við loftu í gr. 180 3 í Byggingareglugerð.

**Helstu stærðir:**  
Lóðarstærð skv. samþ. deiliskipulagi: 702 m<sup>2</sup>  
Brúttolftútur húss - Mhl 01: 208,6 m<sup>2</sup>  
Nýtingarhlutfall: 0,43

Samþykkt þann

19 DEC 2007

Byggingaálittrúnn Hafnarfirði  
F.h. Jón Sigurðsson

BRUNATÁKN OG SKÝRINGAR:

- > Rýmingarleið
- BO Björgunarop
- [R] Reykskynjari
- REI-60 — Brunahólfun
- EICS-30 Eldvarnarkrafa hurða
- ATH:  
-Steypuvirki/burðarvirki verða hönnuð með a.m.k. REI 60 brunamótstöðu.  
Sjá nánar í byggingarlýsingu.

- GN Gólfniðurfali
- PN Þakniðurfali
- LR Loftfræst rými
- RV Ræstivaskur
- RV/S Inntak rafveitu og síma
- HV/VV Inntak hitaveitu og vatnsveitu
- Reiknuð hæð á yfirborði gólfa
- K: 00,00 Hæðarkótar

Breyting A 27.11.2007 uppfylling á jarðhæð verður nýtt sem lagnakjallari.  
Breyting B 14.12.2007 uppfylling á jarðhæð verður nýtt sem geymsla f. lagnir.

EINBÝLISHÚS  
HLÍÐARÁS 29  
Landnr. 207274  
Staðgr. 1400-01-38500290

ADALUPPDRAÐTUR

GRUNNMYND 1 HÆÐ  
AFSTÖÐUMYND, SNÍÐ B-B,  
BYGGINGARLÝSING  
MKV. 1:500, 1:100

TEIKNAD AF: ÁE, SBJ  
ÚTGÁFU DAGS: 23. 01. 2007 Br. 14.12.2007

0601-02

**AS ARK**

Ástríður Eggertsdóttir, ARKITEKT  
kt: 140368-5479

Ástríður Eggertsdóttir

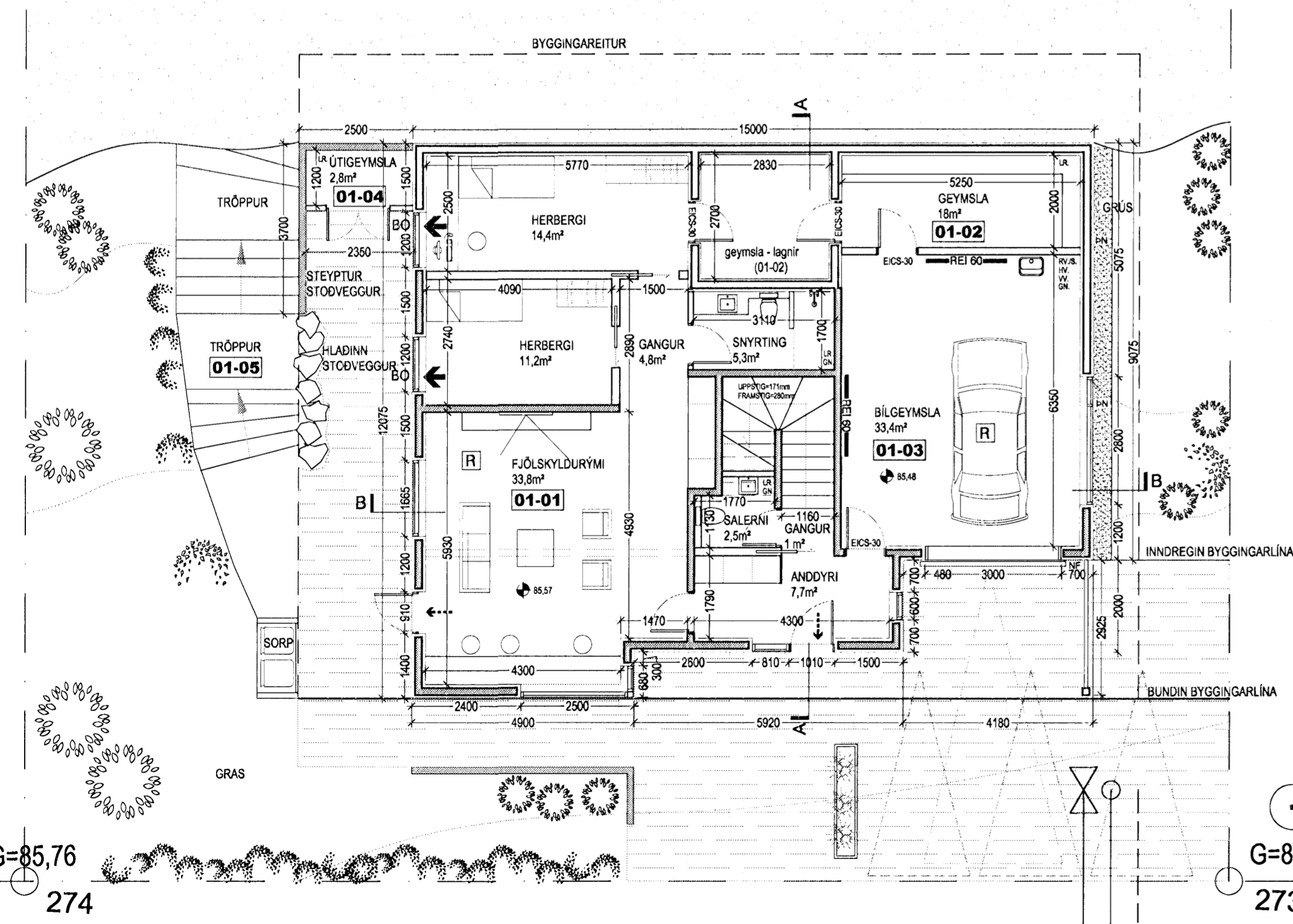

GRUNNMYND 1 HÆÐAR Í MKV. 1:100