

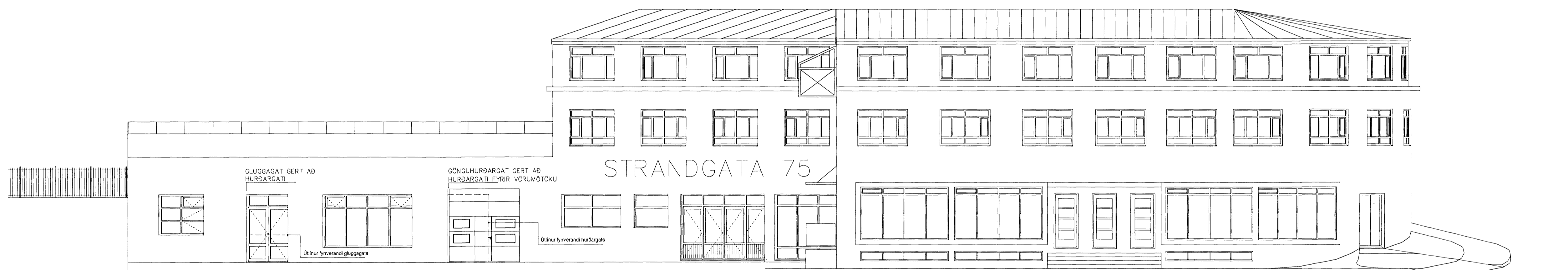

SUD-AUSTUR



NORD-VESTUR



NORD-AUSTUR

Eftirfarandi breytingar eru gerðar á húsinu:
 Á jarðhæð norð-austurhlóðar:
 Sagað úr gluggagati í úrvegg og sett inngangshurð úr áli og gleri.
 Eldri inngangi breytt þannig að hurðagat er stækkað til að koma fyrir nýrri innkeyrsluhurð.

Uppdráttur þessi er í umboði Dyr ehf. og ná breytingar á teikningum eingöngu til eignahluta Dyr ehf., eignahluta 01-01.

Innra fyrirkomulag í öðrum eignarhlutum er ekki á ábyrgð Verksýn ehf Ármúla 36 ark. og óvðkomandi Dyr ehf. Innra fyrirkomulag og útlit er teiknað eftir uppdráttum Gláma / Kim Samþykktum í byggingamefnd Hafnarfjarðar 2001.
 Uppdráttum teiknistofu THG dagsetum 05.08.2005 og samþykktum í byggingamefnd Hafnarfjarðar 01.02.2006
 Uppdráttum / Uppdráttum Sigurar Þórvardssonar dags. 1. október 1996 og uppdráttum sama aðila dagsetum 1. janúar 1987, breytt í ágúst 1995, samþykkt í byggingamefnd Hafnarfjarðar 30.8.1995.

nr. dags. í/sing