

Samþykkt bann
 12 DEC 2007
 Byggingaáhrifuráskun í Hafnarfirði
 P.h. Jón Sigurðsson

E: Reyndarteikning.	24.10.07
D: Spennistöð við innkeyrslu.	07.11.05
C: Brunaskýrslutexti breyttur v/2. og 3. hæðar.	18.10.05
B: Brunaskýrslutexti breyttur v/4. og 5. hæðar.	30.06.05
A: Heildarrámmi hás leðbrétt.	11.11.04
BREYTINGAR:	DAGS:

GREINARGRÆÐ:
 Um er að ræða 5 hæða skrifstofuhúsnæði með bílakjallara við Dalshraun 1 í Hafnarfirði.
BYGGINGARLÝSING
 Um er að ræða skrifstofuhúsnæði á 5. hæðum með bílakjallara undir. Húsið er hannað til útleigu þ.a. ekki liggja fyrir notendur rýma á þessu stigi. Ínna skipulag sem er sýnt í útleigunum og hljóðgum tekiðum lýna því ekki endanlegri niðurstöðu heldur aðeins hugmyndir hönnuða. Gert er ráð fyrir aðgengi að vatna- og frárennslilögnum við lóðrétta lagnaleið stítt hvoru megin við sameign þ.a. leiðendur gegn innstöð kalfloðna, ræstingni og salerni sem þeir óska eftir krafist. Á hverri hæð eru þrjú útleigurni með tveimur stíghúsum á milli rýma. Á hverri hæð í sameign eru tvö salerni sem þjóna starfsmönnum og hreyfihúliðum, ræstherbergi og töfluherbergi. Þakhað, 5. hæð, er innidregin með svalir. Bílakjallan, úpphlaður, er undir húsi og að hluta til undir bílastæði aðkomuhæðar. Keyrt er ráð um skábraut austan megin á húsi. Í bílakjallara eru tæknirými umhverfis stíghús fyrir lagnir og rafmagn. Við vestara aðalstíghúsi er einnig herbergi fyrir innök. Herbergi fyrir stígmstöð vatnsúðakerfis er í kjallara vestan megin við flötastiga. Stökkvilið hefur aðgengi að því frá bílastæði.

SVALIR
 Svalir eru staðsetptar og einangraðir ofan frá með vatnsholmi einangrun, 180 mm. Ofan á steypu bræðstíppu eða komi dukur til þess að tryggja vatnsvörn. Ofan á einangrun komi jarðveggfilit og hellur.
LÖÐ
 Aðkoma notenda, sorphöfuð og slökkvilið er á suðvesturhorni lóðar frá Dalshrauni.
SORPGEYMSLA
 Sameiginleg sorpgeymsla er við rampa í kjallara og aðgengileg utanfrá.
EFNISNOTKUN
 Notendur hús verður klædd málmklæðningu og suðurhlíð stein- eða málmklæðningu.
BURÐARPOL OG FRÁGANGUR
 Lóðréttt burðarvirkni hússins og bílakjallarans samanstendur af staðsetptum veggjum og súlum. Lárétt burðarvirkni hússins eru staðsetptar plötur í sameign og á nokkrum öðrum stöðum, en að öðru leyti verður um hölpilötur að ræða. Plata fyrir bílakjallara verður steyp í stöðum. Úpptaka láréttra krafna vegna jarðskjálfta verður með veggjum og skifum auk þess sem sulur taka einnig þátt í upptöku þeirra í langgátt hússins. Plata fyrir bílageymslu.
 Um er að ræða staðsetpta plötu sem hvílir á úrvegg bílageymslu sem er staðsetptur annarsvegar og á úrvegg hússins hinsvegar, á milli eru tvær bitararör sem hvíla á staðsetptum súlum. Ofan á plötu ektjóðstíppu og hún máttkast svo.
 Platan er miðd við að geta tekið 100 KN punktlag sem staðsett þeltur verði hvor sem er, auk jafndröðs álags 5 KN/m².
 Burðarvirkni þakbyggingar er byggd upp af stálrömmum með 3,3m millibili, bitar eru IPE 400 með RHS 100x100x4 mm. Milli stálbita í þaki koma álag 50x225 með 600mm millibili.
LAGNIR
 Hitakerfi
 Helðbundin ofnakerfi verður í húsinu en gólfhit í anddyri og stíghúsið. Bílageymsla verður úpphlað.
 Neysluvatns- og frárennslilagnir
 Í húsinu verða helðbundnar neysluvatns- og frárennslilagnir.
 Loftþræsing
 Vélræn loftþræsing ásamt útsögu frá lóðum gluggalausum rýmum og snyttingum.

Bílageymsla
 Í bílageymslu verður vélræn útsögskerfi og reykþræsing. Bílageymsla verður sprengikær.
Brunasíngur
 Brunasíngur verða samkvæmt reglugerð.
 Lagnaleiðir
 Lóðrétta lagnaleiðir verða við hvert stíghús með tengingu við tæknirými í kjallara.
TÖLULEGAR UPPLÝSINGAR:
 Hjóðskránnúmer: 17100010
 Landnúmer: 120253
 Lóðarstærð = 5670 m²
 Brúttó flatarmál 1-5 hæðar:
 1. hæð 1305,8 m²
 2. hæð 3x1322,4 m²
 5. hæð 933,8 m²
 Samtals 6266,8 m²
 Brúttó flatarmál kjallara = 2666,7 m²
 Brúttó rúmmál, samtals = 28947,4 m³
 Nýtingarhlutfall = 6230 / 5670 = 1,10
 Bílastæðakrafa: 6213/05 = 179 stk
 Bílastæði á lóð = 92 stk. (2 fyrir hreyfhamlaða).
 Bílastæði í kjallara = 88 stk. (2 fyrir hreyfhamlaða).
 Bílastæði samtals: 92+88 = 180 stk.
 Byggingin uppfylli kröfur um eftirfarandi gildi, skv. byggingarreglugerð:
 Þak: 0,2 W/m²K
 Úrveggur: 0,4 W/m²K
 Gluggar: 2,0 W/m²K
 Gólf á fyllingu: 0,3 W/m²K
 Úrveggur, vegi meðaltal: 0,85 W/m²K

BRUNAVARNIR:
 Brunasamstaður
 Hverni skrifstofuhúsið 3 verður skipt upp í þrjú brunasamstaður. Á 1. til 4. hæð eru tveir samstaður u.p.b. 250 m² og ein u.p.b. 500 m², en á 5. hæð eru tveir u.p.b. 160 m² og ein u.p.b. 430 m².
 Stíghús mynda brunasamstaðuskil á milli skrifstofuhúta og verða með AEI60 veggjum og EI-CS30 hurðum. Þegar stíghús mynda ekki tvöföld skil á milli skrifstofuhúta verða á m.k. EI-CS60 hurðir að skrifstofum.
 Önnur brunasamstaðuskil verða með REI90 veggjum og EI-CS60 hurðum. Bílageymsla er í sér brunasamstaðu, alla u.p.b. 2600 m² með brunastíku að stíghúsum, með EI-CS60 að bílageymslu en EI-CS30 að stíghúsi.
 Lóðrétta flaræði milli gugga í úrvegg verður á m.k. 1,2 m á farnhöð hússins en u.p.b. 2 m á bakhlíð þess (sem snýr að bílastæði).
 Brunahöflun
 Aðalstíghúsi verða í sér brunahöflun með EI60 veggjum og E-CS30 hurðum, þar sem stíghúsið nær að gagnstæðri hlíð (tvöföld skil milli skrifstofuhúta).
 Á 5. hæð verða brunahöflandi skil að aðalstíghúsi með a.m.k. E30 veggjum og E-CS30 hurðum.
 Á 4. hæð verða brunahöflandi skil að aðalstíghúsi með a.m.k. EW30 veggjum og EI-CS30 hurðum þar sem skilin eru u.p.b. 2 m frá lyftu, en með a.m.k. EW30 veggjum og EW-CS30 hurðum þar sem brunahöflandi skilin eru u.p.b. 3 m frá lyftu.
 Á 2. og 3. hæð verður veggur í málfinu N brunasamstaðuskil EI60 með EI-CS60 hurðum, og hluti stígaþalls verður séráein en milli hans og stíghússins verður E30 veggur með EI-CS30 hurðum.
 Flötastígaþali í stíthorrum endum verða með AEI60 veggjum og EI-CS30 hurðum öllum hæðum nema 5. hæð, þar sem hurðir geta verið EI-CS30. Tæknirými, sorpgeymsla og aðrar geymslur verða í sér brunahöflun.
 Burðarvirkni
 Brunamóstaða burðarvirkni verður á m.k. R90.
 Hæðaskil verða á m.k. REI90.
 Brunamóstaða burðarvirkni þaks (eða efstu hæðar) verður á m.k. R60.
 Burðarvirkni fyrir neðan efstu 12 m verða á m.k. R120 þar sem þau bera meira en ein hæðaskil. Þar sem burðarvirkni bera aðeins ein hæðaskil verða þau á m.k. R90.
 Brunamóstaða burðarvirkni stíga verður á m.k. A-R30.
 Brunamóstaða burðarvirkni svala verða R60.
 Klæðningar
 Allar klæðningar (utan- og innanhúsi) verða í flokki 1 og gólfefni í flokki G.
 Flötaleiðir
 Frá hverni skrifstofuhúsið eru fjórir flötastigar niður á 1. hæð, þaðan sem hægt er að komast út. Aðalstigar eru með a.m.k. 1200 mm göngubreidd en hringstigar í hornum með a.m.k. 1000 mm göngubreidd.

Frá bílageymslu eru flötaleiðir upp hringstiga að aðalstíghúsum (900 mm göngubreidd), í gegnum flötastiga í innkeyrsluhúð (á m.k. 900 mm), eða í gegnum flötastiga færst innkeyrslu (á m.k. 900 mm).
 Brunavíðvornarkerfi
 Várukennt númerað brunavíðvornarkerfi verður í húsinu skv. reglum Brunamátastofnunar og ISTEN54. Kerfið verður tengt víðurkenndri vaktstöð. Undirstöð ásamt yfirflösum verður í ankdyri hússins.
 Loftþræsing
 Þanning skal gengið frá loftþræsingum á þau yrri ekki brunahöflun byggingarinnar og stuðli ekki að reykútbreðslu við bruna.
 Reyk- og brunakorf (á m.k. EI-CS60) verða í brunasamstaðuskilum sem loka við brunaböð.
 Reyklosun
 Reyklosun frá bílageymslu verður í gegnum innkeyrsluhúð og í gegnum hurð þeirri frá gagnstæðum enda bílageymslunnar, sem opnanleg verður utanfrá. Öp eru á m.k. 0,1 % af gólfefni bílageymslunnar.
 Vatnsúðakerfi
 Sjálfvirk vatnsúðakerfi skv. reglugerð nr. 245/1994 verður í bílageymslu. Vatnsúðakerfið verður tengt stígmstöð brunavíðvornarkerfis.
 Vatnsúðakerfið skal búið hraðopnandi úðahausum.
 Klafi með stígmstöð fyrir vatnsúðakerfi verður í sér brunahöflun og aðgengileg utanfrá.
 Stigleibla
 Í aðalstíghúsum (tveimur) verður komið fyrir stigleiblu fyrir slökkvilið. Innfalling inn á stigleiblu verður við útgöngudyr aðalstíghúsi. Rörn skulu vera hönnuð m.t.t. tenginguleika slökkviliðsins skv. lóðbeiningun Brunamátastofnunar.
 Slöngukerfi og slökkviteki
 Slöngukerfi og slökkviteki verða sett upp í öllu húsinu. Slöngukerfin verða sett upp þannig að þau nái út í lóð horn.
 Út- og neyðarlýsing
 Út- og neyðarlýsing verður sett upp í öllu húsinu skv. byggingarreglugerð og ISTEN1808.
 Reikna skal með a.m.k. 1 lux á flötaleiðum en 0,5 lux á opnum svæðum.
 Eftirlit og viðhald brunavarnarkerfa
 Þjónustusamningar verður gerður um eftirlit og viðhald á brunavarnarkerfum hússins.
 Sjá nánar um brunavarnir í skýrslu VSI, verknúmer: 01-163.

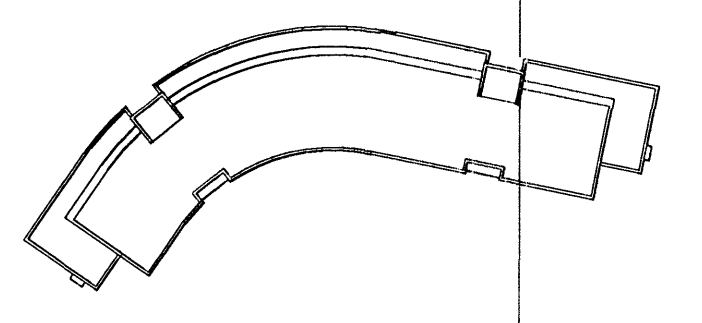

ADALUPPDRAÐTÚR

Dalshraun 1, Hafnarfirði
 RIS ehf
 VERK: DAL5 0406
 KVARÐI: 1:500
 DACS: 20.04.04
 TEKN: 03
 AFSTÖÐUMYND SKRÁ0406-grunnur.dwg

ÚTI INNI
ARKITEKTAR
 ÞINGHOLTSTRÉTI 27 101 REYKJAVÍK
 Símar 5527660 & 5627660 FAX 5527661
 NETFANG u@uti.is
 VEFANG http://www.uti.is
 BALDUR Ó. SVAVARSSON ARKITEKTAR FAI
 JÓN ÞÓR ÞORVALDSSON ARKITEKTAR FAI
 021256-5149