

**SUÐURHELLA 6. 220 HAFNARFIRÐI.**  
 Suðurhella 6, Líttur lóndur og skrifstofur.  
 Staðgreinir: 1400-01-84750060  
 Landnúmer: 204736  
 Stærð lóðar er 3.959,0 m<sup>2</sup>  
 Grunnflötur jarðhæðar er 1.308,8 m<sup>2</sup>  
 Grunnflötur efri hæðar er 1.141,2 m<sup>2</sup>  
 Birt flatarmál er 2.255 m<sup>2</sup>  
 Skiptarúmmál er 8.740,072 m<sup>3</sup>  
 Blástæði á lóð eru 70, þar af eru þrjú sérstaklega ætluð hreyfihömluðum.  
 Vegghæð er 7,5 m.  
 Nýtingarhlutfall telst vera samkvæmt framsögðu 0,62  
 Hámarksæð aðalgólf: Kóti 20,50  
 Mesta hæð: kóti 28,00

**BYGGINGARLÝSING:**  
 Húsið er staðsett á miðja lóð þannig að húsið fylgir útinum byggingarreitis og svokölluðum "föstum byggingarreit".  
 Húsið er fyrir atvinnustarfssemi ss. létlan lóndur, vörugæmslu, hreinleg verkstæði og umboðs og heildverslun á neðri hæð. Milligólf er í húsinu og er þar gert ráð fyrir skrifstofum og vinnustofum. Lóndarhurðir eru eftir langhlíðum hússins. Blástæði eru beggja vegna húss. Húsið skiptist í smærri rými með innganga á langhlíðum. Líttir skjólveggir eru við innganga.  
 Gengið er inn í hverja einingu á neðri hæð. Salernisaðstaða og ræsting er í hverri einingu.  
 Efri hæðin skiptist í tvo heiminga með steyptum vegg og á jarðhæð er gengið inn í stúgahús fyrir hvorn hluta á framhlíð hússins. Flóttaleið í neyð, ss. við bruna, er möguleg gegnum eldvarnarhurð í þessum steypta vegg milli heiminganna og skal sú hurð aðeins notuð í neyð og þannig útbúin.  
 Sérstakur inntaksklefi er fyrir miðju hússins vestanmegin. Á efri hæð er tengirými fyrir rafmagn og síma þeirrar hæðar.

Húsið er staðfleypt á hefðbundin hátt á steinsteypum undirstöðum. Húsið er með steiningu í gráum lit.  
 Gluggar eru úr tré með állistum í gráum lit. Þak er boríð uppi af límlré og er svokallað stáltrapisþak með einangrun og dök samkvæmt leiðbeiningum framleiðanda og skal það uppfylla kröfur byggingarreglugerðar.  
 Líttir innveggir eru úr blökkstöðum eða timburstöðum klæddir með krossvið og gíspíötum. Veggir milli rýma eru staðsteypir og er gert ráð fyrir opnum í þeim veggjum í þeim tilgangi að hægt sé að samnýta þau rými, annars verður þeim opum lokað með hleðslustein eða létum eldvörðum veggjum sem uppfylla þær kröfur sem gerðar eru á teikningum. Öll lokuð, gluggalaus innirými eru loftræst upp úr þaki eða út úr vegg. Rými eru upphittuð með hitabásurum eða vatnsöfnum.

Á lóð hússins er gert ráð fyrir eldföstum sorgpámi með sorppressu. Tvær innkeyrslur eru inn á lóðina og hægt er að aka umhverfis húsið í einstefnu. Frágangur á lóðarmörkum við hraun er gerður með grjóthleðslu, en lóðarmörk að aðliggjandi lóðum í samráði við lóðarhafa. Allir umferðarflötir sem og staðið úkutækja eru malbikuð. Gönguleiðir umhverfis húsið eru heilugólfr og kansteinar steyptir. Yfirborðsvatni skal veitt í niðurföll innan lóðar, sjá nánar á teikningum verkfræðinga.  
 Að öðru leiti skal bent á Greinargerð og skipulagsskilmála fyrir Selhraun suður.  
 Hvað varðar mengunarmörk og hollustuþætti, þá skulu öll spillifni sett í sérstök þar til gerð ílát og farið með í viðurkenndar spillifnamttöku. Gert er ráð fyrir óflugildum við fráveitu, krefjist starfsemin þess og í samráði við heilbrigðiseftirlit svæðisins. (sjá einnig teikningar verkfræðinga).  
 Að öðru leiti skal frágangur uppfylla þær reglugerðir sem umhverfisráðuneytið setur fyrir þá starfsemi sem fram fer í húsnæðinu og heimilt er fyrir í samræmi við skipulag svæðisins.

**Kónunartölur byggingarhluta:**  
 U-gildi fyrir úrvegginn er 0,284 W/mK < 0,4 W/mK  
 U-gildi fyrir DSR-pakkið er 0,19 W/mK < 0,2 W/mK  
 U-gildi gólfs, veggi meðaltal 0,35 W/mK < 0,4 W/mK

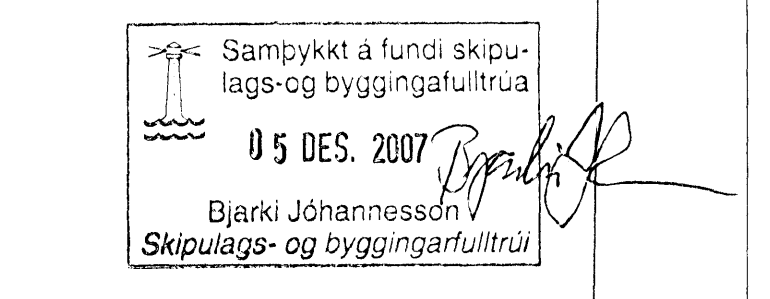

C:  
 B: Byggingarlýsing, blástæði, skýli og milligólf. 15.11.2007  
 A: Þak. 18.04.2007  
 BREYTINGAR: DAGS

**Brunasamstæður**  
 Byggingin skiptist lóðrétt niður í fjórar brunasamstæður með REI90/ EI 90 veggjum.

**Brunahólfun**  
 Brunahólf skulu almennt vera a.m.k. EI 60 veggir með EI2 30-CSA hurðum.  
 Hver rekstrareining er sér brunahólf.  
 Flóttangangar eru brunahólf.  
 Tæknirými eru sér brunahólf.  
 Hurðir í brunahólfum mega vera á hurðaseglum sem sleppa þeim við það frá brunavörðunarkerfi.

**Burðarvirki**  
 Brunamóstaða lóðréttar byggingarhluta verður REI90.  
 Brunamóstaða burðarvirkis þaks verður a.m.k. R30.  
 Brunamóstaða burðarvirkis sliga verður a.m.k. A-R30.  
 Hæðaskil verða a.m.k. REI60.

**Klæðningar**  
 Allar innanhúsklæðningar verða í flokki 1 og gólfefni í flokki G.  
 Klæðningar á flóttaleiðum verða í flokki 1.  
 Upphengi loft verða úr A-efnum.  
 Þakklæðningar verða a.m.k. í flokki B(roof.). (I2).

**Flóttaleiðir**  
 Hvergi er lengra en 25 m í útgang eða annað brunahólf.  
 Neðri hæð:  
 Frá hverju brunahólf er a.m.k. tvær óháðar flóttaleiðir. Önnur beint út og hin annað hvort um björgunarop á göfnum hússins eða inn í flóttaganga og þaðan út.  
 Efri hæð:  
 Frá hverju brunahólf er a.m.k. tvær óháðar flóttaleiðir. Önnur flóttaleiðin er um gang og niður aðalstiga og hin um björgunarop og fellistiga.

**Loftræsikerfl**  
 Þannig skal gengið frá loftræsikerfum að þau rými ekki brunahólfun byggingarinnar og stuðli ekki að reykútbreiðslu við bruna.

**Reyklosun**  
 Reyklosun frá gangi á efri hæð verður með ofanljósum úr aubrennalegu plasti (t.d. polycarbonat) ails u.þ.b. 5 m<sup>2</sup>.  
 Önnur reykraeing verður um glugga og hurðir.

**Slöngukefli og slökkvitæki**  
 Slöngukefli verða sett upp í hverri rekstrareiningu þannig að brunaslöngur nái út í öll hom.  
 Slökkvitæki skulu m.a. staðsett við brunaslöngur en auk þess vera í kaffistofum, eldhúsum og tæknirýmum. Hámarks fjartægi í næsta slökkvitæki má hvergi vera meira en 25 m. Slökkvitækin skulu sett upp af viðurkenndum aðila.  
 Staðsetning brunaslanga og slökkvitækja skal merkt með til þess gerðum skiltum af hæfilegri stærð miðað við sjónfjarlægð.

**Út- og neyðarlýsing**  
 Út- og neyðarlýsing verður sett upp í öllu húsinu skv. byggingarreglugerð, ÍST EN 1838 og ÍST EN 50172.  
 Reikna skal með a.m.k. 1 lux á flóttaleiðum en 0,5 lux í hverju rými sem er stærra en 60 m<sup>2</sup>.  
 Neyðarlýsing verður í tæknirýmum.  
 Lýsing þarf að vera utanhúss við neyðarstiga og útidyr flóttaleiða.

**Brunahönnun gerð af VSI í nóvember 2007. Ekki fylgir frekari skýrsla.**

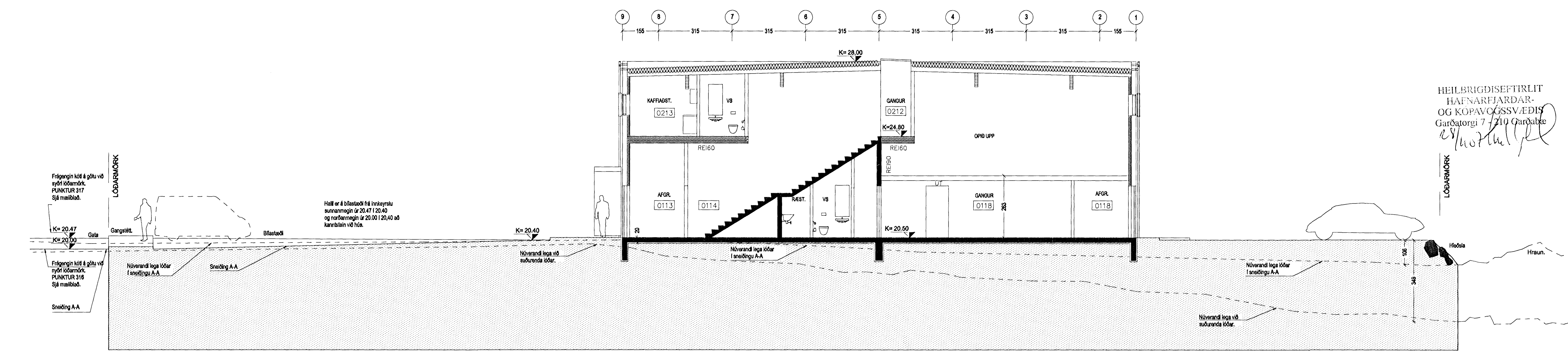

VERKGAUPI: VAD Fasteignafélag ehf.

**SUÐURHELLA 6  
 220 HAFNARFIRÐI**

ADALUPPDRATTUR  
 AFSTÖÐUMYND, SNÍÐ A-A  
 GREINARGERÐ.

VERK: SUÐH 0647  
 KVARNÍ: 1:100/500  
 DAGS: 29.01.2007

TEIKNAD: DMM  
 SKRÁ: 0647.DWG

**ÚTI INNI**  
**ARKITEKTAR**

PINGHOLTSSTRÆTI 27 101 REYKJAVÍK  
 SÍMAR 5527960 & 5527960 FAX 5527961  
 NETFANG veffang ul@ul.is  
 http://www.ul.is

BALDUR Ó. SVAVARSSON ARKITEKTAR FAI  
 JÓN DÓR ÞORVALDSSON ARKITEKTAR FAI

021256-7579

TEIKNINGANR **A-0100** BREYTING: **A**