

KLUKKUELLIR 28-38 HAFNARFIRÐI.

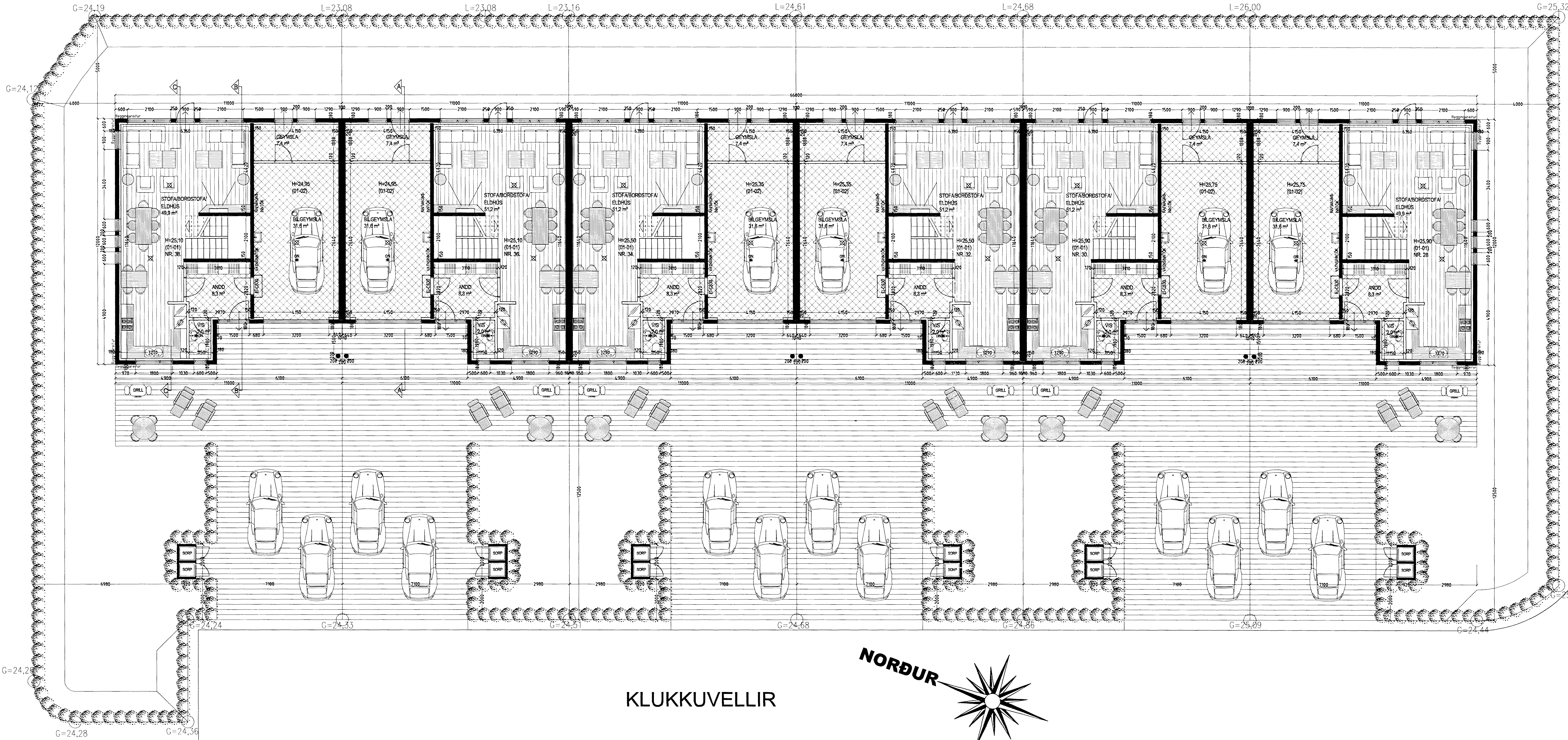

Samþykkt þann
31 OCT 2007
Byggingafræðingur
F.h. Jon Sigurðsson

Úr Gildi

Byggingarlýsing / verk lýsing
 Húsið eru staðsetpt á hefðbundinn hátt með stálkláðu þaki. Undirstöður og bolþröta eru staðsetptar á kjappaðri hraunfyllingu og eða á klopp. Útveggir staðsetptir 18 sm. einangrun 100 mm múrhúð 20 mm. Plata fyrir 1 hæð 18 sm. staðsetpt.
ÁLÍMDUR LESTUR
 Dak, timbursperrur heilkleddar með 25x150 mm borðvúð, þakpappi og þakstál. Þakneingrunn 200 mm (steimul). LR táknað loftrásting.
 Sérstakar skýringar vegna einangrunar:
 Bolþröta er einangruð með 75 mm einangrunarplasti, veggir sokkja eru einangruð 50 sm múr fyrir plötu með 75 mm einangrunarplasti.
 Ofan á einangrun gólfplötu skal leggja bolplasti (rakasperla).
 Steyptir veggir eru sandspartladdir og málaðir að innanverðu.
 Veggir (eðhindandi) milli einstakra eininga, aðrir en steyptir veggir eru a.m.k. E160 eldhindrandi veggir. Hlaðnar E160 veggir, ekki berandi veggir milli einstakra eininga, eru uppbyggðar sem hér segir.
 70 mm hlaðin vikuveggir, múrhúðaður beggja vegna með 15 mm múrhúð.
 Létrir E160 veggir, létrir millivegjar á milli einstakra eininga eru uppbyggðar sem hér segir.
 35 x 70 mm blökkigrind fyllt með steinulataeinangrun og kláddur beggja vegna með 2x13 mm gíspjötum.
 Yfirföll eru á svolum.
 Í gluggum er tvöfalt K-einangrunargler (12 mm loftbil í festum gluggum en 9mm loftbil í opnanlegum gluggagögum og hurðum). U-gildi (W/m²K) einstakra byggingahuta skulu vera í samræmi við upplátningu hér að neðan:
 Dak: T_i=18°C U-gildi: 0,2
 Útveggir: T_i=18°C U-gildi: 0,4
 Létrir útveggjar einangruð í grind: T_i=18°C U-gildi: 0,3
 Gluggar (karmar, gler vegið meðaltal, K-gler): T_i=18°C U-gildi: 2,0
 Hurðir: T_i=18°C U-gildi: 3,0
 Gólf á fyllingu og að öppuhúðu rými: T_i=18°C U-gildi: 0,3
 Gólf að úthöf: T_i=18°C U-gildi: 0,2
 Útveggir, vegið meðaltal (veggfetrir, gluggar og hurðir): T_i=18°C U-gildi: 0,85
 Að öðru leiti skal miða við að kólnunartölur einstakra byggingahuta séu í samræmi við ÍST EN ISO 6946:1996.

Skýringar vegna eldvarna:

- > B0 táknað björgunarpö, samkv. reglugerð um brunavarnir og brunamál.
- Táknað rýmingarleið, samkv. reglugerð um brunavarnir og brunamál.
- ⊗ Reykskynjari, staðset júst samkv. teikningu.

LR táknað loftrásting.
 Herbergi og svæði sem liggja að útvegg eru loftrást um opnan. glugga.
 Lokud innrými eru loftrást í gegnum blökk stokka, sjálfrekkjandi eða með vélrænni loftrástingu eftir því sem við á.

Vardandi frekari málsetningar, sjá sérteikningar aðalhönnuðar í mkv. 150.
 Séruppdráttir skulu unnir þegar aðaluppdráttir hafa verið samþykktir af byggingaryfirvöldum.

KLUKKUELLIR 28-38 HAFNARFIRÐI.

Sigurður Þorvarðarson byggingafræðingur bfi.
 Teiknistofan Strandgötu 11 220 Hafnarfirði.
 STH. teiknistofan ehf. kt. 510298-2769. Kf. aðalhönnuðar: 141250-4189.
 Sími: 5651510. Netfang: teiknistofan@simnet.is

Skýringar:	Aðaluppdráttur.
Teikning:	Grunnmynd 1. hæð og byggingarlýsing.
Mælikvarði:	1: 100.
Undirskrift:	<i>25/1007 Jon</i>
Blað nr:	1 af 5. Dagsetning: 29 september 2007
Breytt:	