

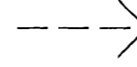

KIRKJUVELLIR 3 HAFNARFIRÐI.

-  BO. táknað björgunarp, samkv. reglugerð um brunavarnir og brunamál.
 -  Táknað rýmingarleið, samkv. reglugerð um brunavarnir og brunamál.
 -  Reykskynjari, staðsetjist samkv. teikningu.
- Eldvarnarmáttæki og slökkvitæki skulu staðsetjast í samráði við slökkvilið.
- Anddyrshurðir íbúða skulu vera sjálflokandi með hurðarpumpu.

Sambýkkt þann
28 NOV 2007
Byggingafræðingur / arkitekt
F.h. Jón Sigurðsson

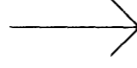

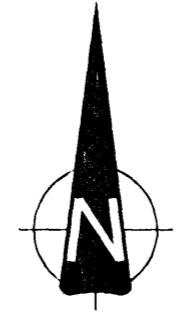
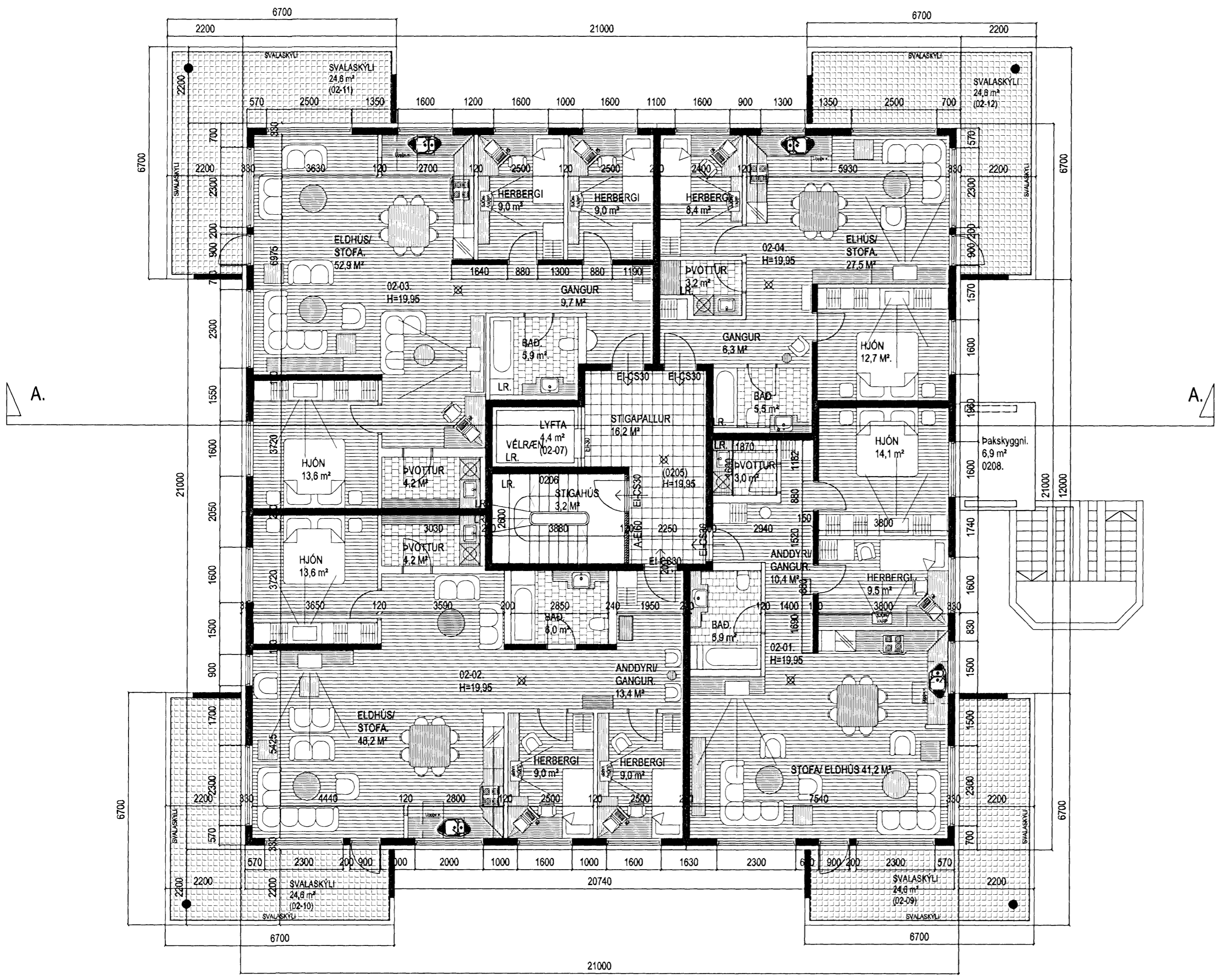
Byggingarlýsing / verklysing:

Kjallari er staðsteyptur, einangraður að innan- og utanverðu, sjá teikningu. 1 - 7 hæð er staðsteypt, einangruð og klædd að utanverðu. Undirstöður og botnplata eru staðsteyptar á klöpp og eða þjappaðri hraunfyllingu. Gólfplata í kjallara er staðsteypt 12 sm. vélslípuð og eða með götflögn, með halla að niðurföllum. Gólfplata 1 - 7 hæðar er staðsteypt amk. 22 sm. vélslípuð og eða flotuð. Útveggir hæða eru staðsteyptir 200 mm. Að utanverðu eru veggir einangraðir og klæddir með báruformuðu lituðu álliggjandi. Á vegg er fest 45*100 mm. ál-leiðurum c/c 600 mm., leiðurum er fest við steyptan vegg með álvinklum c/c 1200mm., með Ø 10 mm. múrboltum eða öðrum jafn sterkum festingum. Lýsing á festingum hér að ofan er leiðbeinandi, en burðarvirkis- verkfræðingur hússins skal sannreyna að verklysingin uppfylli staðla og reglugerðir, og gefa út leiðrétta verklysinguna ef nauðsyn krefur. Á milli leiðara er einangrað með 100 mm. steinull (VEGGPLATA). Klæðning báruformað litað álliggjandi, skrúfað og á leiðara. Á öllum útbúningum og samskeytum skal gengið frá með formuðum flasnigum úr sama efni og klæðningin. Vatnsbretti og áfelur skulu vera úr sama efni og klæðningar. Steyptrir veggir, handröð og súlur utanhúss sem ekki eru klæddir s.b.r. hér að framan eru með sléttri múraferð og málaðir. Þak kemur á steypta efstu plötu, sem skal steypt með halla að niðurföllum, á þakið koma tvö lög af álimdum þakpappa Pappinn skarast 10 sm. á langhlíðum og skammhlíðum. Fyrir þakpappalagið er lagt í stefnu vatnshallans. Yfirflagið er lagt þannig að samskeyti á undirlagi korni ca. á miðja rúllu yfirflags. Pappinn skarast eins og undirlagið. Einangrunin skal þola 300 kPa skv. Staðli iso 844, ss 169534. Plötur skulu vera notaðar og leggjast í tveimur lögum, 100 mm. og 50 mm. ofan á þakpappinn þannig að þær séu þétt að köntum og vel saman. Vanda skal sérstaklega við niðurföll. Ofan á einangrun skal leggja drendúk 136 gr./m². Dúkurinn skal ganga upp á kanta og upp fyrir endanlegt jarðvegsfirborð. Skorð skal úr dúk við niðurföll. Ofan á drendúk skal setja 70 mm. drentag úr sjávarmáli 20-60 mm. að þvermáli sem farg. Meðfram köntum kemur ein hellubreidd af heilum 400*400*60. Nota skal sérsmíðuð niðurföll úr áli. Yfirföll eru á þaki. Steyptrir veggir eru sandspartaðir og málaðir að innanverðu. Veggir (eldhindrandi) milli einstakra brunahófa, aðrir en steyptrir eru a.m.k. E160 eldhindrandi veggir. Hlaðnir E160 veggir, ekki berandi veggir milli einstakra brunahófa, eru uppbyggðir sem hér segir: 70 mm. hlaðin vikurvegur, múrhúðaður beggja vegna með 15 mm. múrhúð. Létrir E160 veggir, létrir milli veggja á milli einstakra brunahófa eru uppbyggðir sem hér segir: 35 * 120 mm. blikkgrind fylt með steinullareinangrun og klæddir beggja vegna með 2 * 13 mm. gíspíötum. Létrir ekki berandi innveggir í íbúðum eru sem hér segir: 35 * 70 mm. blikkgrind og klæddir beggja vegna með 2 * 13 mm. gíspíötum. Létrir ekki berandi innveggir í kjallara eru sem hér segir: 35 * 70 mm. blikkgrind og klæddir beggja vegna með 13 mm. gíspíötum. Gler á svölum er opnanlegt sbr. grein 102 í byggingarreglugerð. Á milli handröðs og skygnis koma brautir sem glier í rent eftir. Húsið verður hitað með miðstöðvarofnum, og eru lagnir sýnilegar að hluta.

LR. táknað lofttræsting. Herbergi og svæði sem liggja að útvegg eru lofttræst um opnari, glugga, lokuð innrymi eru lofttræst í gegnum blikk stokka, sjálfrekkjandi eða með vélrænni lofttræsting eftir því sem við á.

GRUNNMÝND 2. HÆÐ. MKV. 1:100.

KIRKJUVELLIR 3 HAFNARFIRÐI.

Sigurður Þorvarðarson byggingafræðingur bfi.
Teiknistofan Strandgötu 11 220 Hafnarfirði.
Sími: 5651510. Netfang: teiknistofan@simnet.is
STH. teiknistofan ehf. kt. 510298-2769. Kt. aðalhönnuðar: 141250-4189.

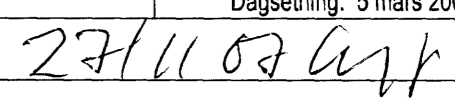
Skýringar:	Aðaluppdráttur.
Teikning:	Grunnmýnd 2. hæð.
Mælikvarði:	1 : 100. Dagsetning: 5 mars 2005.
Undirskrift:	
Blað nr:	2 af 15.
Breytt:	Svalaskýli í lokunarflokki B teiknað á svahir dags. 04.09.2007.
Breytt:	Skráningartafna og grunnmyndir leiðréttað dags. 22.11.2007.

Varðandi frekari málsetningar, sjá sérteikningar aðalhönnuðar í mkv. 1:50. Séruppdrættir skulu unnir þegar aðaluppdrættir hafa verið samþykktir af byggingaryfirvöldum.