

Samþykkt þann  
 28. NOY 2007  
 Byggingafulltrúinn / Hjúmarfirði  
 F.h. Jón Sigurðsson

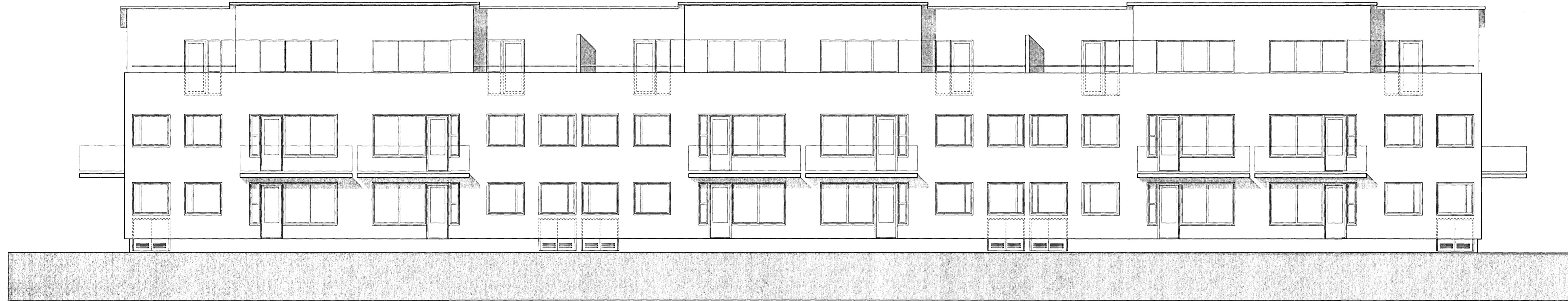

Útlit Austur



Útlit Vestur

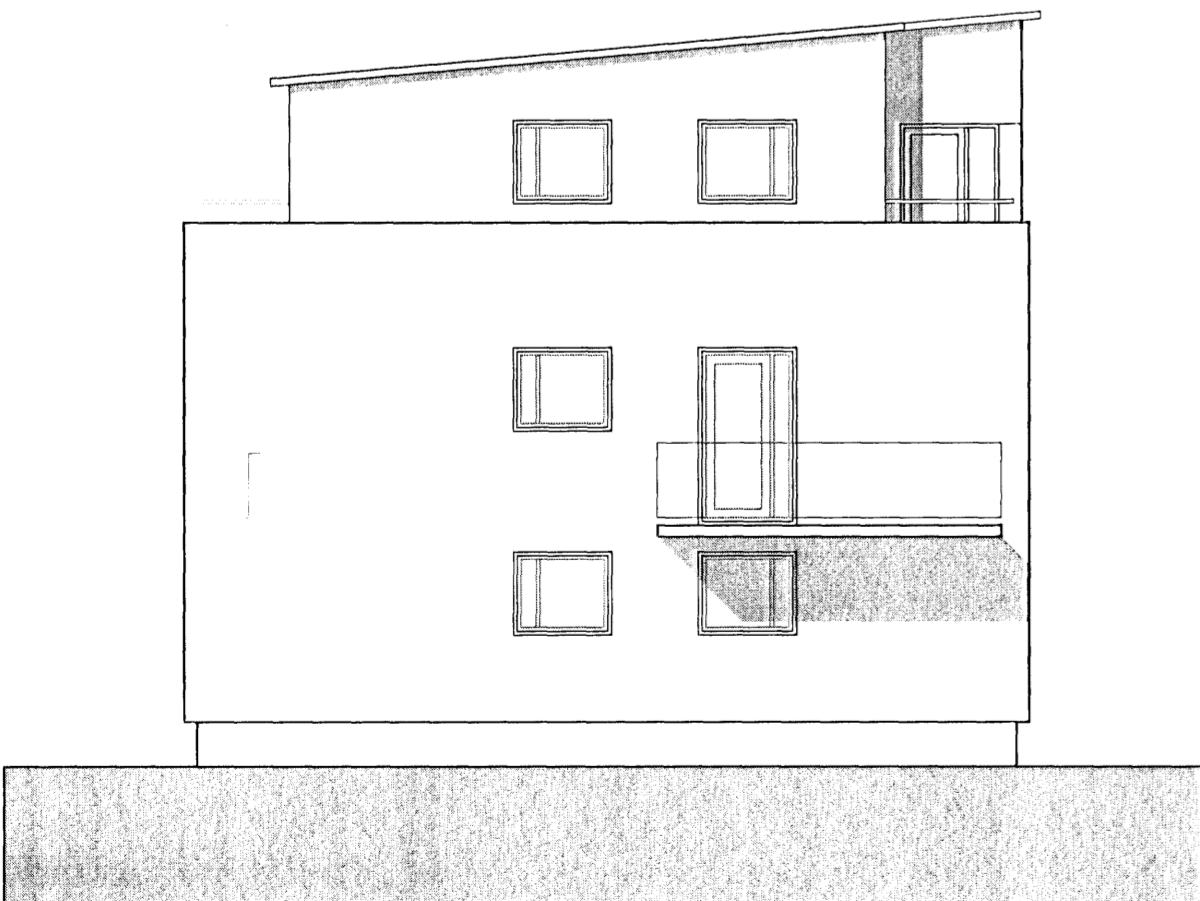

Útlit Norður

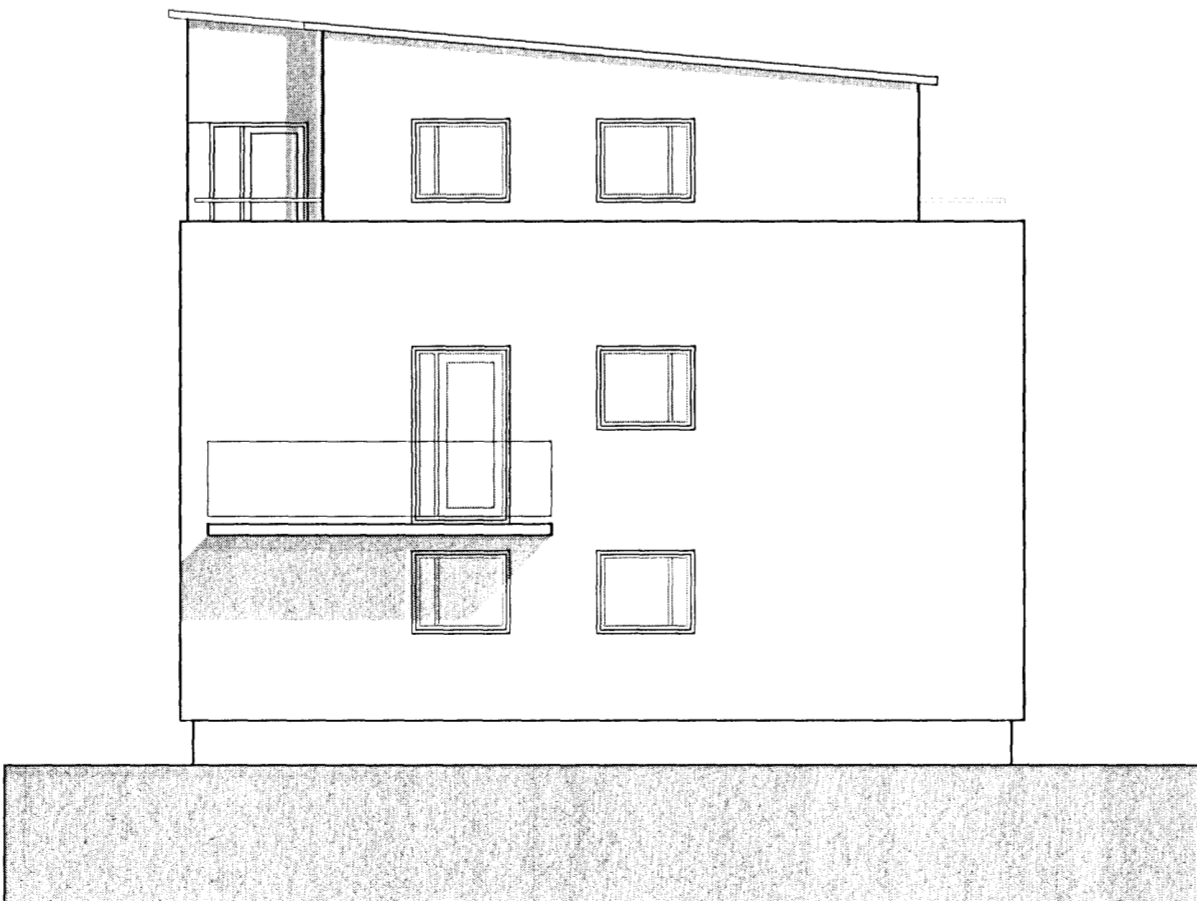

Útlit Suður

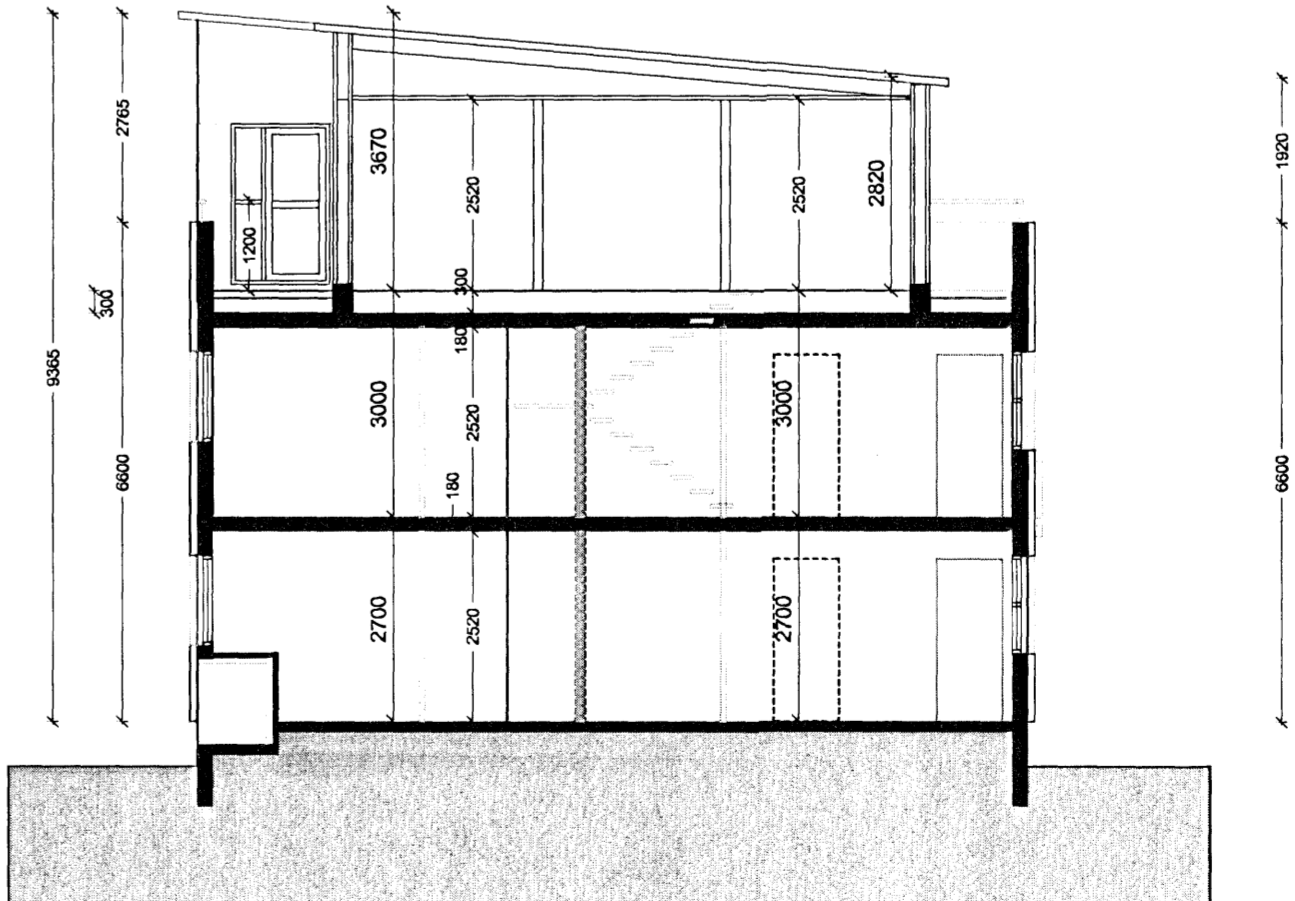

Snið A-A

endurskoðun:	dags:	teikn. yfirf.:
A:		
B:		
C:		
verk:	<b>SMYRLAURAUN 43 - 47</b>	
efni:	<b>Útlit og snið</b>	
staðgreinir:	122310	
landnúmer:	1400-1-79600430	
verkkaupi:	-	
kt. verkkaupa:	-	
mælikvarði:	1:100	Skráarheiti:
frumstærð blaða:	A1	verknr:
teiknað:	SM / IH	dagsetn. útgáfu:
yfirfarið:	SM / IH	endurskoðað:
		07-012
		12.08.2007

**arkítika**  
 arkitektar  
 Bólholt 4, 105 Reykjavík sími: 578 3900 arktika@arkitika.is www.arkitika.is  
 kt: 431005-0340  
 Ingunnur H. Halldóttir arkitekt  
 Sigríður M. Mæck arkitekt  
 kt: 020661-7469  
 kt: 081163-4649

ADALUPPDRATTUR NR. **10-02**  
 Teikning þessi er útgáfa af undirrituðum fyrir hönd eignanda höfjadanéttar, Arkítika ehf.  
 Teikningu þessa má ekki afrita með neilum hætti án skriflega leyfis höfundar.