

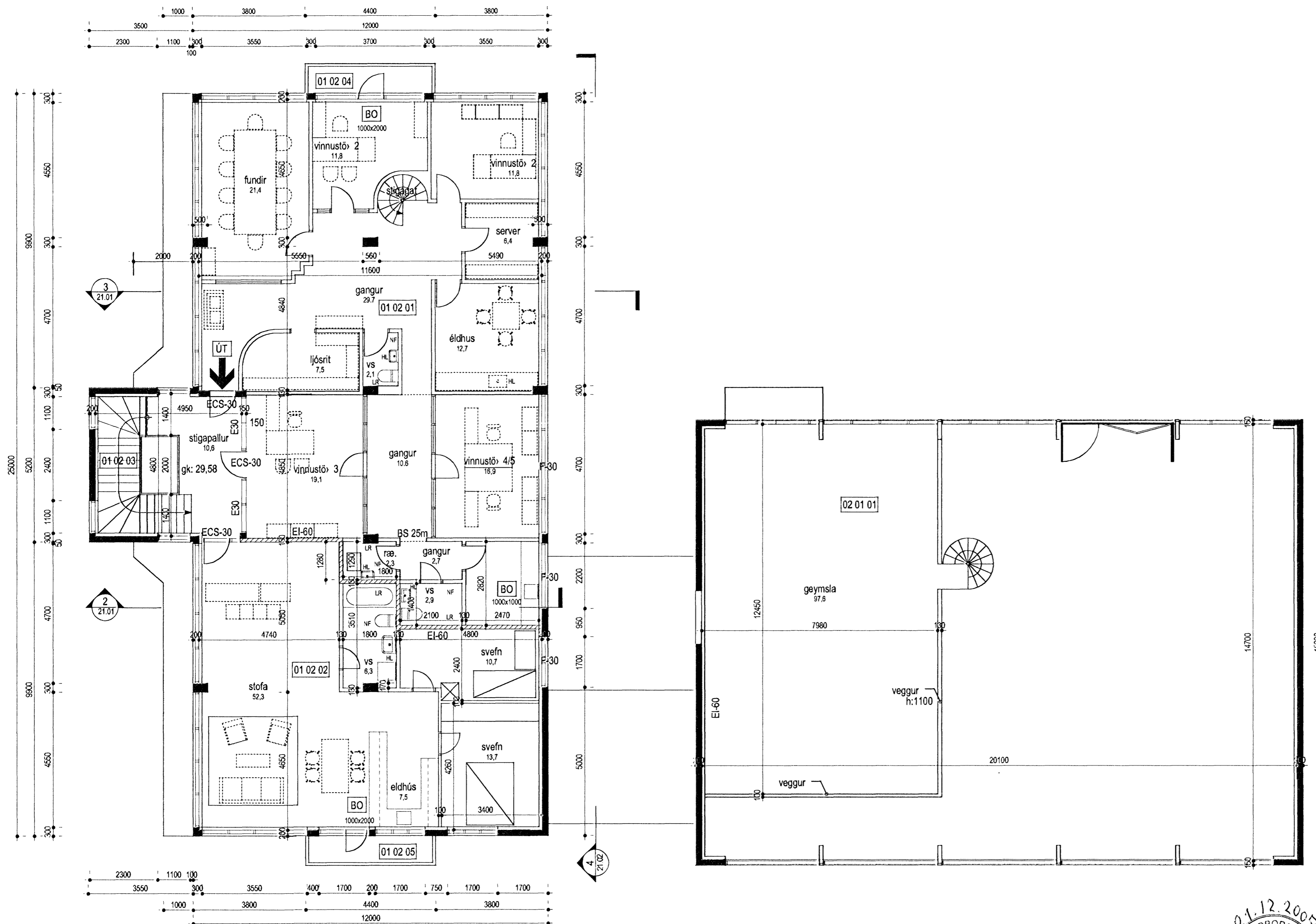

Samþykkt þann

2 JAN 2008

Byggingafrúinn í Hafnarfirði
F.h. Jón Sigurðsson



Allar klæðningar skulu vera í flokki 1. Staðsetning brunaslöngu er eins og fram kemur á uppdráttum. Staðsetning slökkvitækja er í samræði við Eldvarnaæfirlit. Staðsetning út og neyðarljósa er í samræmi við leiðbeiningar Brunamálastofnunar ríkisins. Staðsetning björgunaropa er eins og fram kemur á uppdráttum.

STARFSEMI

Í húsinu verða starfrækt þrjú fyrirtæki, auk húsvarðaríbúðar í samræmi við skipulagsskilmála. Í húsinu eru þjónusta og sölufyrirtæki.

Breyting felur í sér eftirlifrandi:

EI-60 veggur milli matshluta 01 101 og 01 102 verður fjárlægður og nýr EI-60 veggur verður reistur við næsta súlublil og undir steyptan bita sunnar í húsinu.

Rými nr. breytast Eldvarnarmerkingar uppfærðar.

Matshlutaskil breytast

Teiknað eftir samþykktum byggingarnefndarfeikningum Sigurðar Þorvaldssonar og Eilends Hjálmarssonar byggingafræðinga dags. 8.02.04, með áorðnum breytingum. Teikningar eru í vörslu Byggingafrúna Hafnarfirðar.

BÆJARHRAUN 10

- Landnúmer: 120-243
- Fastanúmer: 2074261
- Staggreininúmer: 1660-0100
- Sveitarfélag: 1400

Flatarmál lóðar: 2134,9 m2
Nýtingarhlutfall lóðar: 0,50

Breyting	Dagsetning	Skýring

VERSLUNAR OG LAGERHÚSNÆÐI
BÆJARHRAUN 10 - 220 HAFNARFJÖRÐUR

GRUNNMYND 2. HÆÐAR AÐALUPPDRÁTTUR

Breyting:	Fékn. nr.:	A1.03	GLÁMA · KÍM
Útgáfudagur:	Mkv.:	1:100	
Verktali:	Fékn.:	MH	SH

TEIKNINGU ÞESSA VÁ FÓÐ AFÞRITA MEÐ NEMNUM HÆTTI AD HLUTA TIL EÐA Í HEILD ÁN SKIF. EGS LEYFIS HÖFUNÐAR

Jóhannes Þórðarson arkitekt FAÍ kt: 121057-6039 Sigurður Halldórsson arkitekt FAÍ kt: 100857-2009

1 GRUNNMYND 2. HÆÐ
MKV 1:100

