



Samþykkt þann

2 JAN 2008

Byggingafræðingur / Hafnarfirði
F.h. Jón Sigurðsson

Allar klæðningar skulu vera í flokki 1. Staðsetning brunaslöngu er eins og fram kemur á uppráttum. Staðsetning slökkvitækja er í samræmi við Eldvarnaeffirlit. Staðsetning út og neyðarlösa er í samræmi við leiðbeiningar Brunamálastofnunar ríkisins. Staðsetning björgunaröpa er eins og fram kemur á uppráttum.

STARFSEMI

Í húsinu verða starfrækt þrjú fyrirtæki, auk húsvarðaribúðar í samræmi við skipulagsskilmála. Í húsinu eru þjónusta og sölufyrirtæki.

Breyting felur í sér eftirfarandi:

EI-60 veggur milli matshluta 01 101 og 01 102 verður fjarlægður og nýr EI-60 veggur verður reistur við næsta súlublil og undir steyptan bita sunnar í húsinu.

Rýmisnr. breytast Eldvarnarmerkingar uppfærðar.

Matshlutaskil breytast

Teiknað eftir samþykktum byggingarnefndarfeikningum Sigurðar Þorvarðarsonar og Erlends Hjálmarssonar byggingafræðinga dags. 8.02.84, með áorðnum breytingum. Teikningar eru í vörðlu Byggingafræðingur Hafnarfjarðar.

BÆJARHRAUN 10

- Landnúmer: 120-243
- Fastanúmer: 2074261
- Staggreininúmer: 1660-0100
- Sveitarfélag: 1400

Flatarmál lóðar: 2134,9 m²
Nýtingarhlutfall lóðar: 0,50

Breyting	Dagsetning	Skýring
-	-	-

VERSLUNAR OG SKRIFSTOFUHÚS
BÆJARHRAUN 10 - 220 HAFNARFJÖRÐUR

GRUNNMYND 1. HÆÐAR ADALUPPRÁTTUR

Breyting:	Teikn.nr.:	A1.02	GLÁMA·KÍM
Útgáfudagur:	Mkv.:	09.11.2007	1:100
Verkefni:	Teikn.	2061103	MH JÞ

TEIKNINGU ÞESSA TÁ EKKI AFRIÐA MEÐ BÆNUM HÆTTA ADJULUTA TIL EGA TÍ HILD AN SKRIFLEGS LEYFIS HÖFUNDAR

Jóhannes Þorvarðarson arkitekt FAÍ kt: 121057-6039
Sigurður Halldórsson arkitekt FAÍ kt: 100857-2009

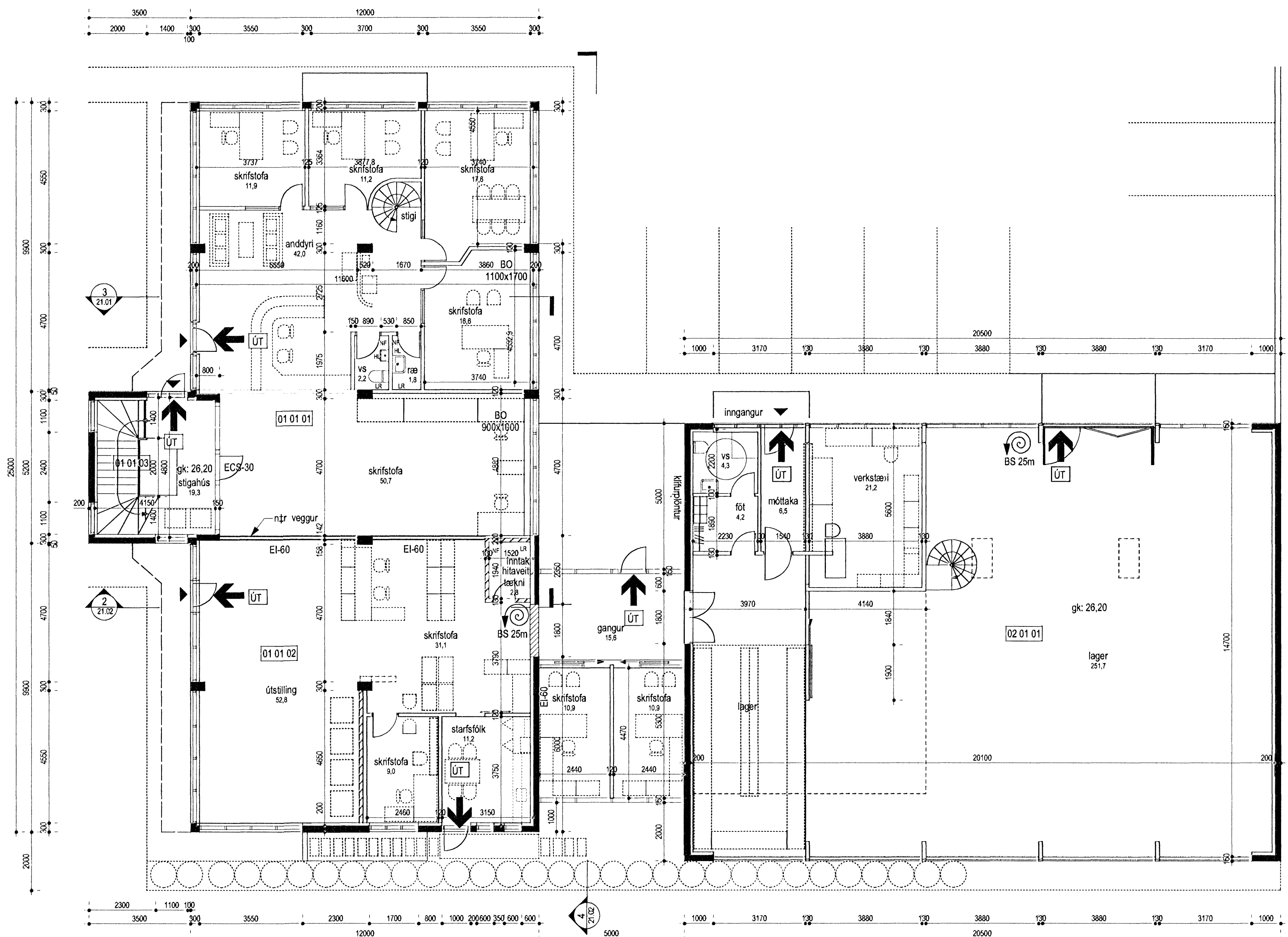

1 GRUNNMYND 1. HÆÐ
MKV 1:100

