

3 SNEIÐING
MKV 1:100

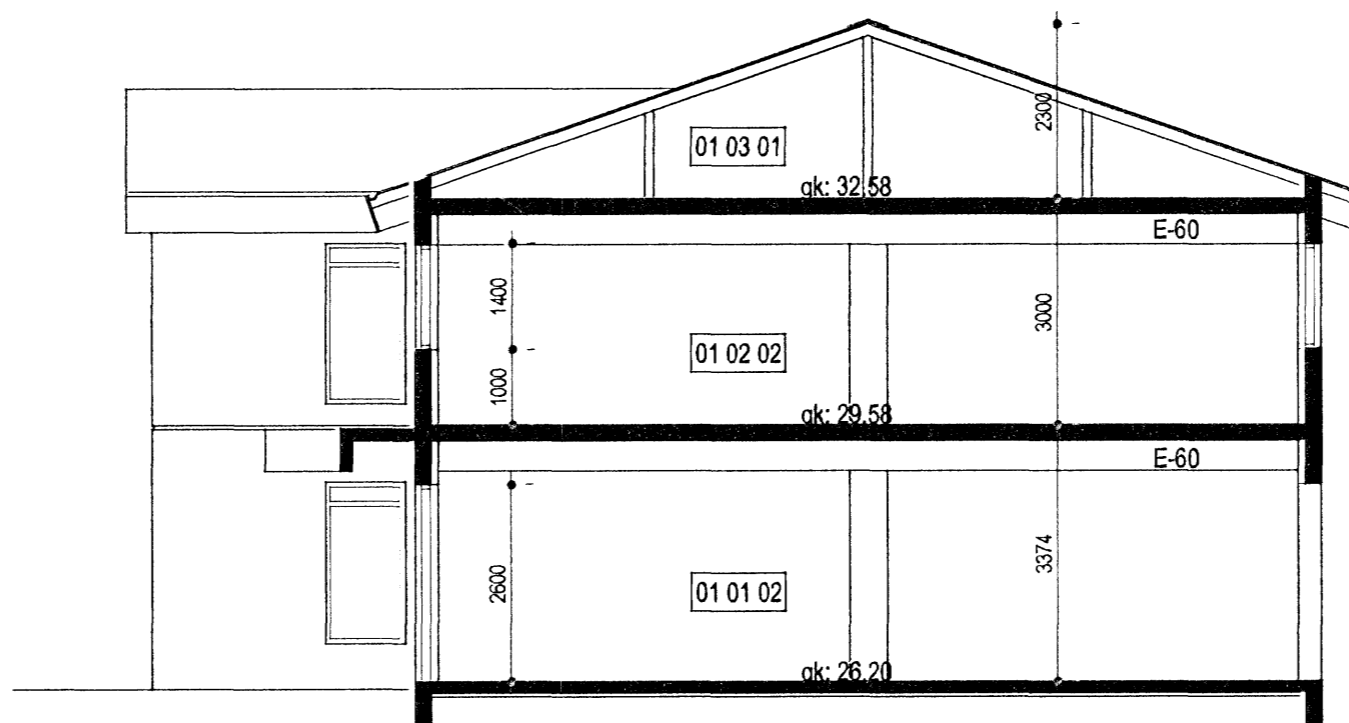

2 SNEIÐING
MKV 1:100

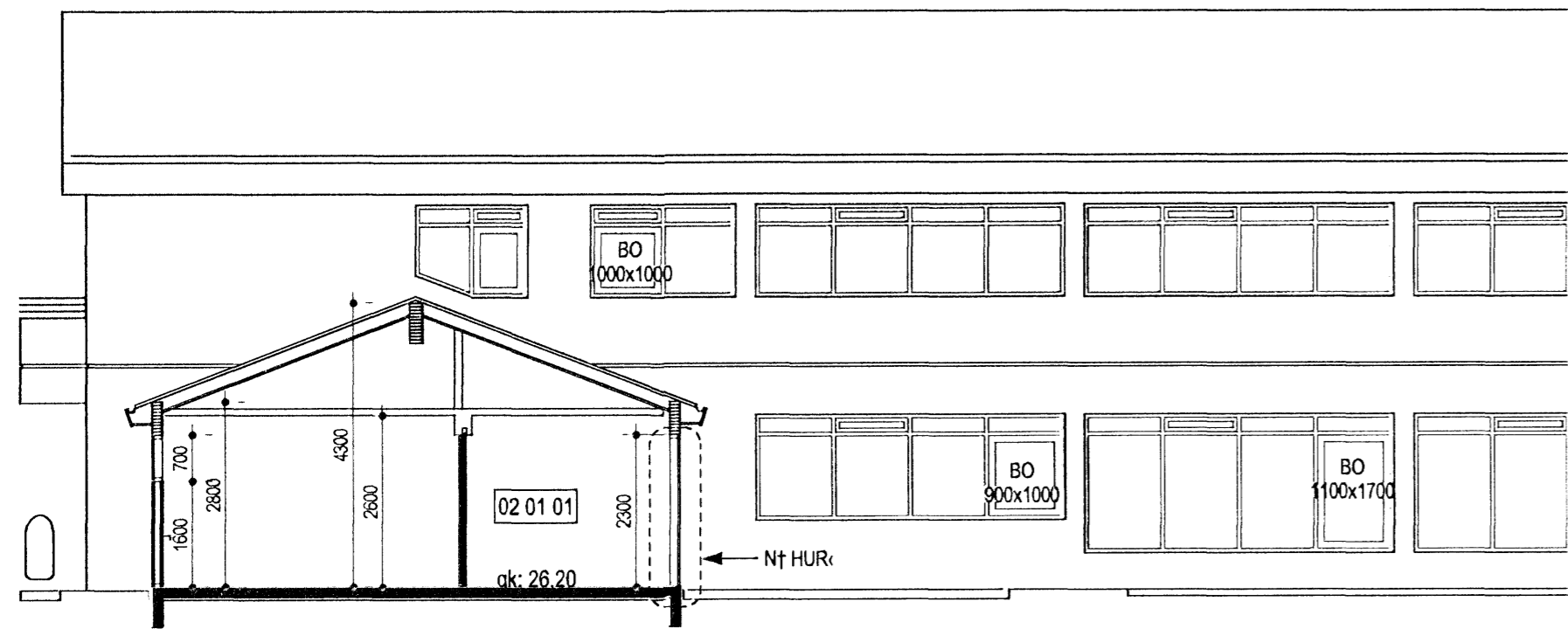

4 SNEIÐING
MKV 1:100

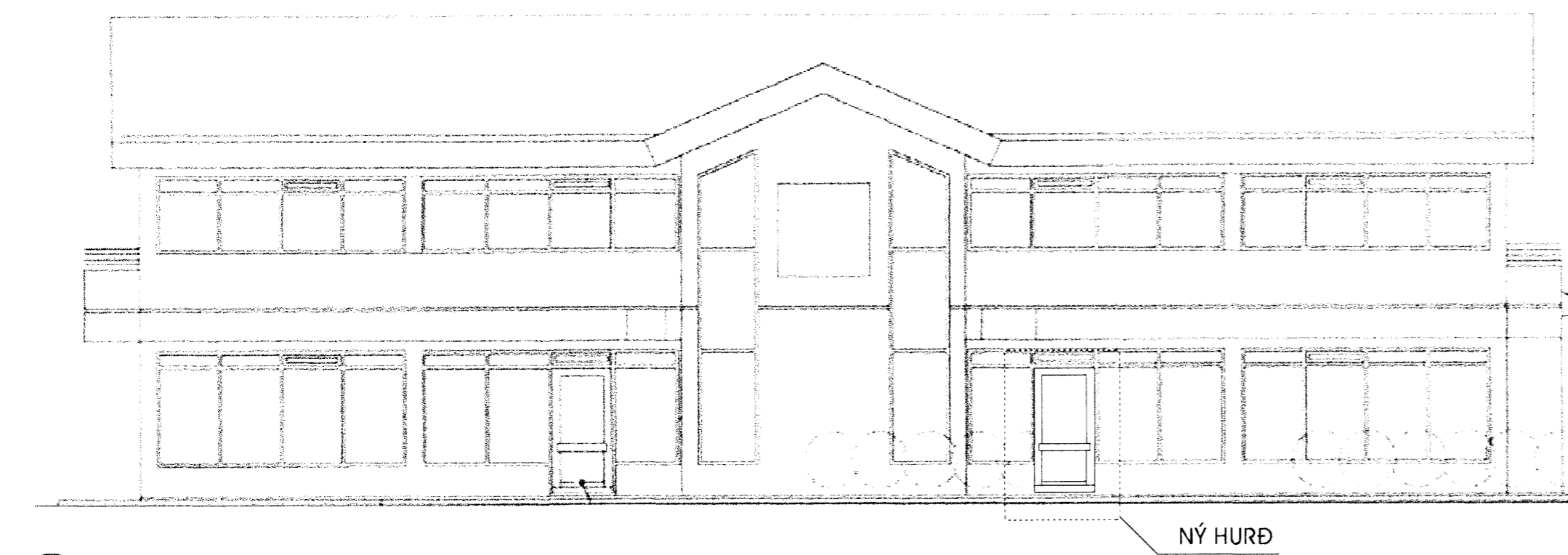

5 VESTURHILD
MKV 1:100

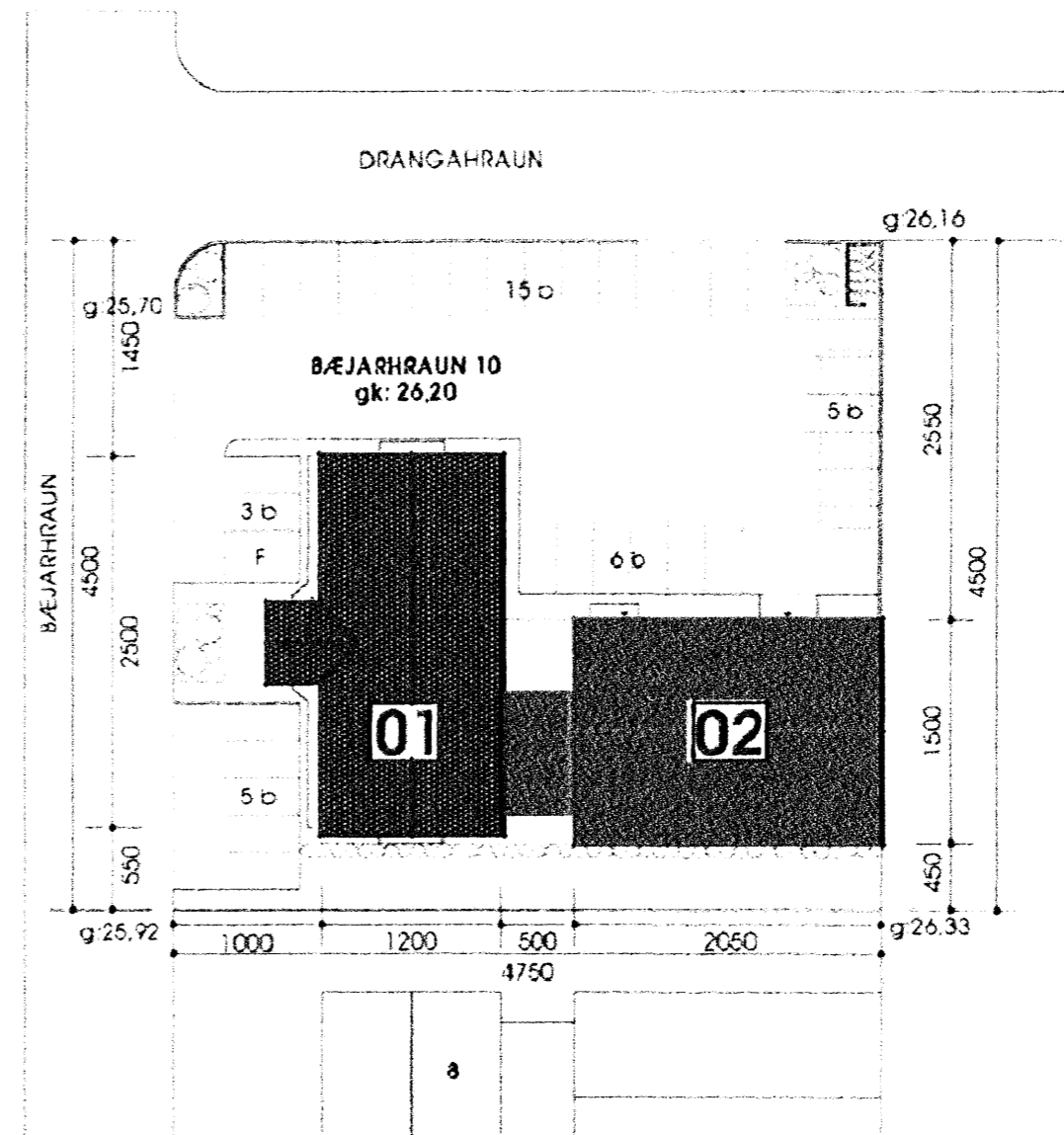

1 AFSTÖÐUMYND
MKV 1:500

 Samþykkt þann
 2 JAN 2008
 Byggingafulltrúnni í Hafnarfirði
 F.h. Jón Sigurðsson

Allar klæðningar skulu vera í flokki 1. Staðsetning brunaslöngu er eins og fram kemur á uppdráttum. Staðsetning slökkvitækja er í samráði við Eldvarnaeftirlit. Staðsetning út og neyðarljósa er í samræmi við leiðbeiningar Brunamálastofnunar ríkisins. Staðsetning björgunaropa er eins og fram kemur á uppdráttum.

STARFSEMI
 Í húsinu verða starfrækt þrjú fyrirtæki, auk húsvardaribúðar í samræmi við skipulagsskilmála. Í húsinu eru þjónusta og sölufyrirtæki.

Breyting felur í sér eftirfarandi:
 El-60 veggur milli matshluta 01 101 og 01 102 verður fjarlægður og nýr El-60 veggur verður reistur við næsta súlubil og undir steyptan bita sunnar í húsinu.
 Rýmisnr. breytast Eldvarnamerkingar uppfærðar.
 Matshlutaskil breytast

Teiknað eftir samþykktum byggingarnefndarfeikningum Sigurðar Þorvarðarsonar og Erlends Hjalmarssonar byggingafræðinga dags. 8.02.84, með áorðnum breytingum. Teikningar eru í vörslu Byggingafulltrúa Hafnarfjarðar.

BÆJARHRAUN 10
 -Landnúmer: 120-243
 -Fastanúmer: 2074261
 -Staðgreininúmer: 1660-0100
 -Sveitarfélag: 1400

Flatarmál lóar: 2134,9 m²
 Nýtingarhlutfall lóar: 0,50

Breyting	Dagsetning	Skýring

**VERSLUNAR OG LAGERHÚSNÆÐI
 BÆJARHRAUN 10 - 220 HAFNARFJÖRÐUR**

AFSTÖÐUMYND, SNEIÐING, ÚTLIT		ÁÐALUPPDRÁTTUR
Breyting:	Tekn nr.:	A1.01
Útgáfa:	Mkv.:	1:500 / 1:100
Verknr.:	Tekn. Yfir.:	MH SH

TEKINGU ÞESSA LÁ ÞU AFÞRÁ MEÐ NEYNUM HÆFTI AÐ HILTA TIL EÐA Í HEILD ÁN SKRIFLEGS LEYFS HÖFUNÐAR
 Jóhannes Þórðarson arkitekt FAÍ kt: 121057-6039
 Sigurður Halldórsson arkitekt FAÍ kt: 100857-2009

