

GRUNNMYND 1:100

Þak uppbygging

- Möl samkv. forskrift frá efnissala
- Frauðplasteinangrun.
- Glerfílt.
- Þakdúkur.
- Glerfílt.
- Þakeinangrun 50mm frauðplasteinangrun.
- Þakeinangrun 100mm frauðplasteinangrun.
- Rakavörn.
- Polypropýfílt.
- Staðsteypt loftplata.
- Niðurföll sjá sérteikningu

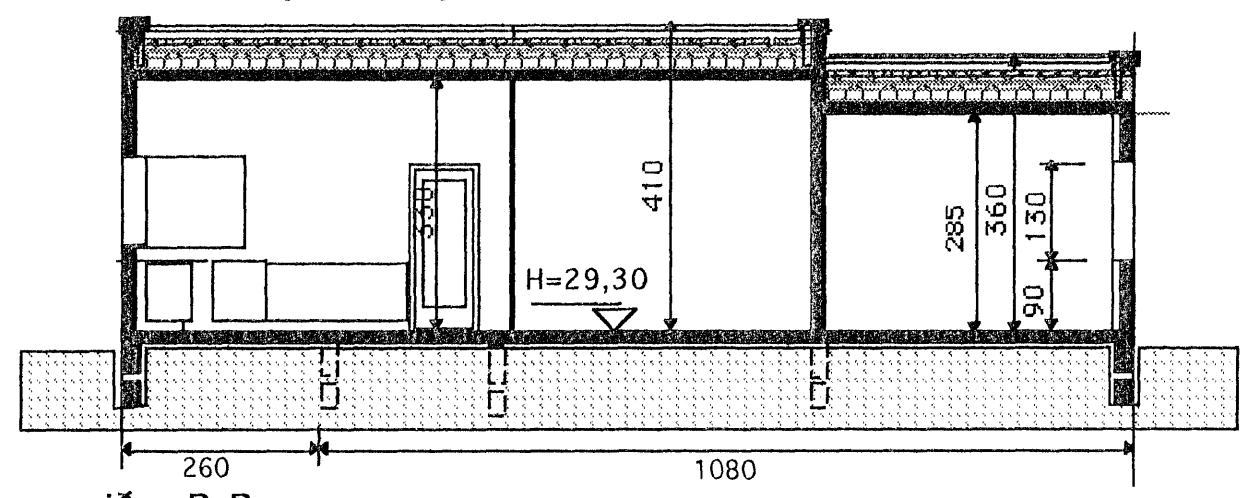

snið B-B

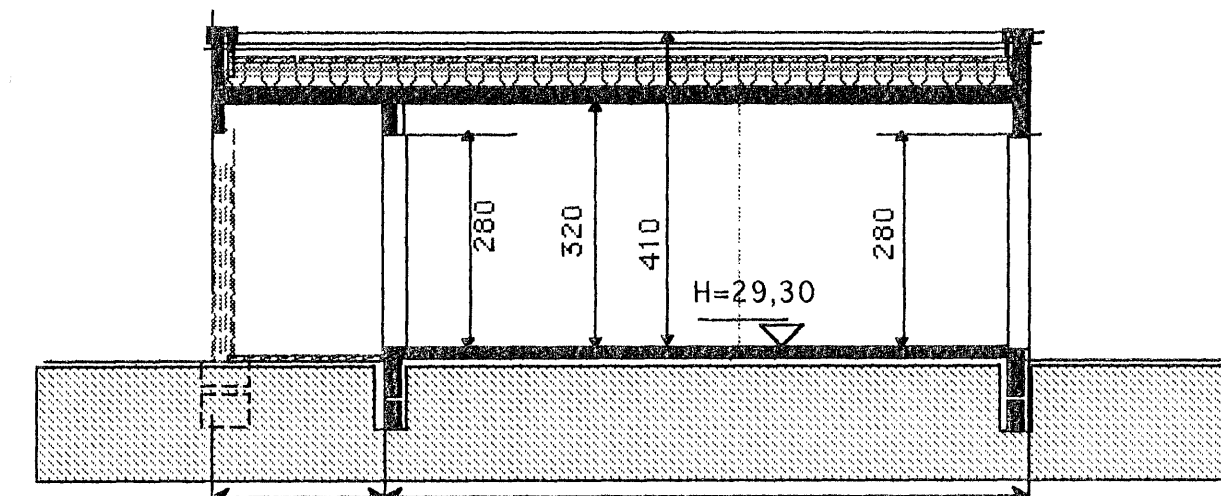

snið A-A

1700

700

(25.219.7)

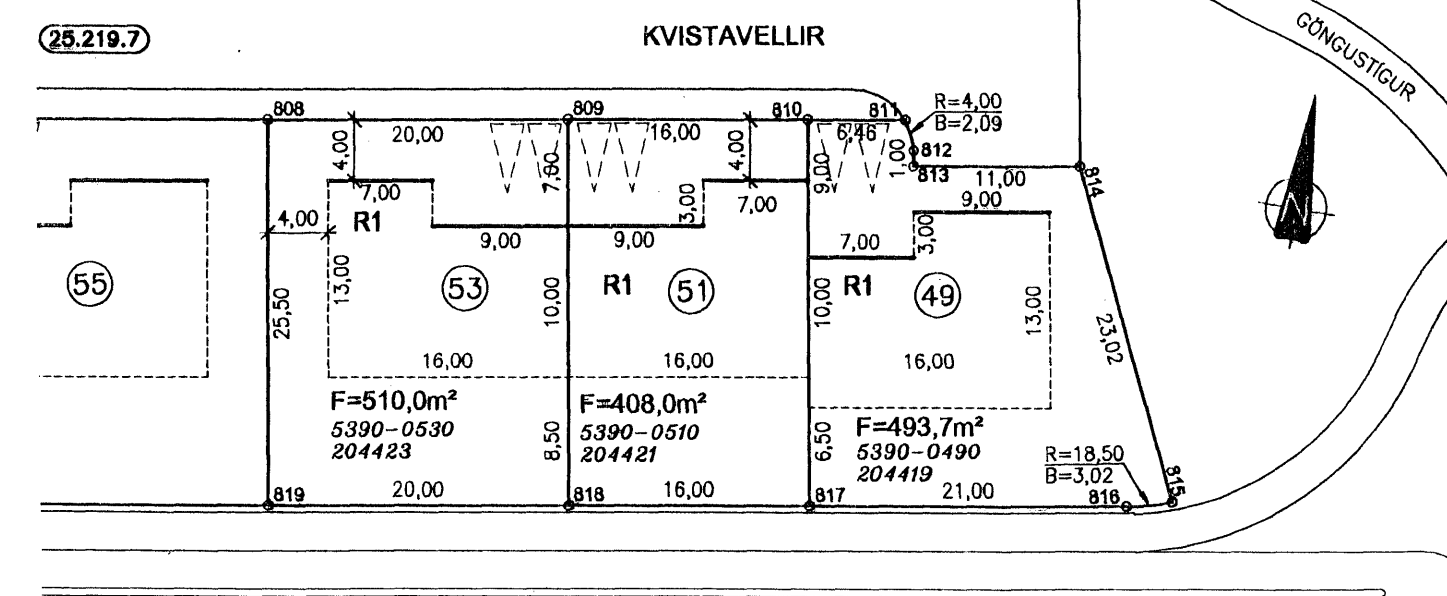

AFSTÖÐUMYND 1:500

Sambykkt á fundi skipulags- og byggingafulltrú

05 DES. 2007

Bjarki Jóhannsson

Skipulags- og byggingarfulltrúi

Skýringar

Sökkjar og gólfplötur eru staðsteyptar. Undir steyptri botnplötu er 3" plast einangrun. Útveggir eru staðsteyptir, eirangarir að innan með 4" plasteinangrun/múrðír. Að utan múrað og málað, framhlíð við anddyri keramik flisar og suð-austur-horn timbur klæðning. Þak er staðsteypt einangrað að ofan samkv. lýsingu við snið. Öll klæðning innanhús minnst í fl. 2 og í bílgeymslu í fl. 1. Lagnir eru færðar í rör í rör kerfi. Hiti í gólfi ALLT GLER ER K-GLER. Vélræn loftræsting frá rýmum án glugga. Gólfniðurföll í votum rýmum með vask, vatn renni öruggleg og óhindrað að niðurfalli. Frágangur á lóðarmörkum í samráði við nágbranna. Litaval að utan í samráði við hönnuð.

Stærðir

Grunnflötur húss m. Bilg.brúttó 219,4 m²
Þar af bilg. brúttó 35,8 m²

Nýtingarhlutfall

LÓÐ NR. 45= 616,0 m²
GRUNNFLÖTUR HÚSS 219,4 m²
NÝTINGARHLUTFALL= 0,35

Kónunartölur

U-gildi(W/m² K) Ti = >18 C°

Þak	0,2
Útveggir	0,4
léttrir útveggir einangraðir í grind	0,3
Gluggar(karmar, gler, vegið m.t K-gler	2,0
Hurðir	3,0
Gólf á fyllingu	0,3
Útveggir vegið meðaltal	0,85

BREYTT 15 nóv 2007

Frágangur teikn. og skráningartaflla

TEIKNISTOFAN Verkefni KVISTAVELLIR 45 HAFNARFIRÐI

Heiti GRUNNMYND SNIÐ SKÝRINGAR AFSTÖÐUMYND

kvarði	1:100	1:500	verk.nr
dags.	15. JÚNÍ 2007		dags br. 15. NÓV. 2007
hönnun	G. G.		teikn nr
teikn	G. G.		A-1

Hringbraut 17 220 Hafnarfirði
s. 555-2020 FAX 555-2021
Gísli G. Gunnarsson BFI kt. 020648-2409