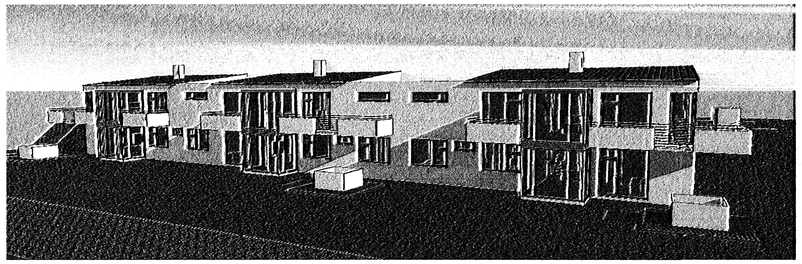

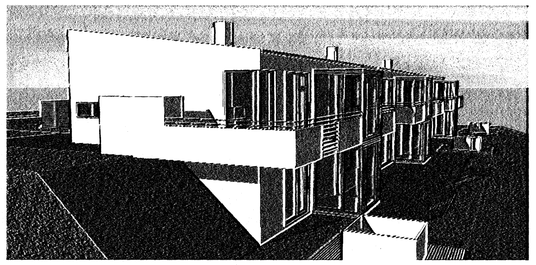

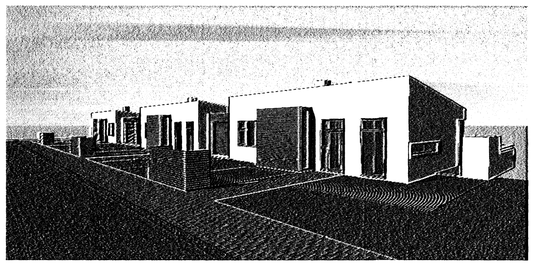

Samþykkt þann
14 NOV 2007
Byggingarfulltrúinn í Hafnarfirði
F.h. Jón Sigurðsson

Skráningartafla: Furuás 18					Skrásetjari: Stefán Sigurðsson														
Landnúmer: 207219					Kennitala: 270653-4059														
Matshlutanúmer: 01					Útgáfa: 4.01b	Dags.: 30.8.2007													
Uppskipting og lýsing					Stærðir														
D0	D1	D2	D3	D4	D5	D5M	D8	D7	D8	D9	D10a	D10b	D11	D12	D16	Rúmálaða skýrslurúmmál	D17
Lukan	Rýmis heiti-númer	Notkun textil	Hólfa-fjöldi	Eignar-hald	Brúttóflatar m²	Millilofar m²	Svigar m²	Op m²	Brúttósvæði sh < 1,8	Salarhæð min	Salarhæð max	Brutto rúmmál m³	Nettósvæði m²	Bæti flatarmál m²			Skipta-rúmmál m³
		Matshluti			274,5	0,0	5,9	6,8	287,7	0,0			904,8	230,0	287,7		759,371
		Botn											28,1				
	00	Kjallari			137,8	0,0	5,9	0,0	137,8	0,0			396,9	117,9	137,8		
A	0001	Íbúð	N	0101	137,8		5,9		137,8		2,88	2,88	396,9	117,9	137,8	2,88	339,552
	01	1. hæð			136,7	0,0	0,0	6,8	129,9	0,0			479,8	112,1	129,9		
A	0101	Íbúð	N	0101	103,6			6,8	96,8		2,80	4,17	373,8	83,5	96,8	3,61	301,435
A	0102	Bílskúr	B	0102	30,6				30,6		3,18	3,29	99,0	28,6	30,6	3,24	88,184
A	0103	Geymsla	N	0101	2,5				2,5		2,80	2,80	7,0	2,0	2,5	2,80	5,600
C	0104	Svalir	S	0101	20,6				20,6							1,00	20,600
C	0105	Svalir	S	0101	6,0				6,0							1,00	6,000

Athugasemdir

Sorptunnuskýli er á lóð.
Á lóð er gert ráð fyrir heitum potti
Bílskúr rými 0102 fylgir eign 0101
Matshlutinn er hluti raðhússins Furuás 16-20

Sameiginir sumra

Eignarhald

Eignar-hald	Notkun textil	Bæti flatarmál m²	Skiptarými Sérsigin m²	Sérsigin og sameigin m²
0101	Íbúð	237,1	673,187	673,187
0102	Bílskúr	30,6	86,184	86,184
	Alls	267,7	759,371	759,371

Skráningartafla: Furuás 18					Skrásetjari: Stefán Sigurðsson														
Landnúmer: 207221					Kennitala: 270653-4059														
Matshlutanúmer: 01					Útgáfa: 4.01b	Dags.: 30.8.2007													
Uppskipting og lýsing					Stærðir														
D0	D1	D2	D3	D4	D5	D5M	D8	D7	D8	D9	D10a	D10b	D11	D12	D16	Rúmálaða skýrslurúmmál	D17
Lukan	Rýmis heiti-númer	Notkun textil	Hólfa-fjöldi	Eignar-hald	Brúttóflatar m²	Millilofar m²	Svigar m²	Op m²	Brúttósvæði sh < 1,8	Salarhæð min	Salarhæð max	Brutto rúmmál m³	Nettósvæði m²	Bæti flatarmál m²			Skipta-rúmmál m³
		Matshluti			272,0	0,0	5,9	8,8	265,2	0,0			897,3	229,5	265,2		754,875
		Botn											27,8				
	00	Kjallari			137,8	0,0	5,9	0,0	137,8	0,0			396,9	118,0	137,8		
A	0001	Íbúð	N	0101	137,8		5,9		137,8		2,88	2,88	396,9	118,0	137,8	2,88	341,568
	01	1. hæð			134,2	0,0	0,0	8,8	127,4	0,0			472,3	110,0	127,4		
A	0101	Íbúð	N	0101	103,6			8,8	96,8		2,80	4,17	373,8	84,3	96,8	3,61	304,323
A	0102	Bílskúr	B	0102	30,6				30,6		3,18	3,29	99,0	28,6	30,6	3,24	88,184
C	0103	Svalir	S	0101	15,0				15,0							1,00	15,000
C	0104	Svalir	S	0101	7,8				7,8							1,00	7,800

Athugasemdir

Sorptunnuskýli er á lóð.
Á lóð er gert ráð fyrir heitum potti
Bílskúr rými 0102 fylgir eign 0101
Matshlutinn er hluti raðhússins Furuás 16-20

Sameiginir sumra

Eignarhald

Eignar-hald	Notkun textil	Bæti flatarmál m²	Skiptarými Sérsigin m²	Sérsigin og sameigin m²
0101	Íbúð	234,6	668,691	668,691
0102	Bílskúr	30,6	86,184	86,184
	Alls	265,2	754,875	754,875

Skráningartafla: Furuás 20					Skrásetjari: Stefán Sigurðsson														
Landnúmer: 207223					Kennitala: 270653-4059														
Matshlutanúmer: 01					Útgáfa: 4.01b	Dags.: 30.8.2007													
Uppskipting og lýsing					Stærðir														
D0	D1	D2	D3	D4	D5	D5M	D6	D7	D8	D9	D10a	D10b	D11	D12	D16	Rúmálaða skýrslurúmmál	D17
Lukan	Rýmis heiti-númer	Notkun textil	Hólfa-fjöldi	Eignar-hald	Brúttóflatar m²	Millilofar m²	Svigar m²	Op m²	Brúttósvæði sh < 1,8	Salarhæð min	Salarhæð max	Brutto rúmmál m³	Nettósvæði m²	Bæti flatarmál m²			Skipta-rúmmál m³
		Matshluti			274,5	0,0	5,9	6,8	287,7	0,0			904,8	230,0	287,7		759,371
		Botn											28,1				
	00	Kjallari			137,8	0,0	5,9	0,0	137,8	0,0			396,9	117,9	137,8		
A	0001	Íbúð	N	0101	137,8		5,9		137,8		2,88	2,88	396,9	117,9	137,8	2,88	339,552
	01	1. hæð			136,7	0,0	0,0	6,8	129,9	0,0			479,8	112,1	129,9		
A	0101	Íbúð	N	0101	103,6			6,8	96,8		2,80	4,17	373,8	83,5	96,8	3,61	301,435
A	0102	Bílskúr	B	0102	30,6				30,6		3,18	3,29	99,0	28,6	30,6	3,24	88,184
A	0103	Geymsla	N	0101	2,5				2,5		2,80	2,80	7,0	2,0	2,5	2,80	5,600
C	0104	Svalir	S	0101	20,6				20,6							1,00	20,600
C	0105	Svalir	S	0101	6,0				6,0							1,00	6,000

Athugasemdir

Sorptunnuskýli er á lóð.
Á lóð er gert ráð fyrir heitum potti
Bílskúr rými 0102 fylgir eign 0101
Matshlutinn er hluti raðhússins Furuás 16-20

Sameiginir sumra

Eignarhald

Eignar-hald	Notkun textil	Bæti flatarmál m²	Skiptarými Sérsigin m²	Sérsigin og sameigin m²
0101	Íbúð	237,1	673,187	673,187
0102	Bílskúr	30,6	86,184	86,184
	Alls	267,7	759,371	759,371

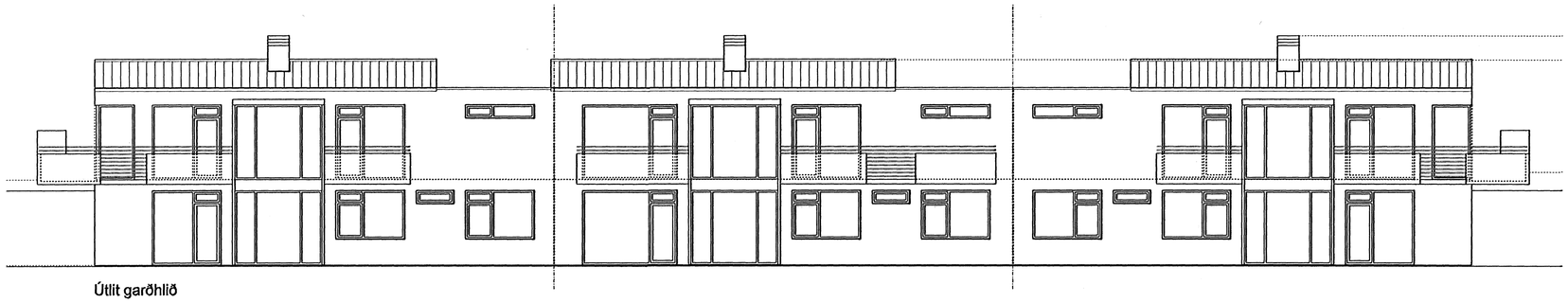

Útlit garðhlið

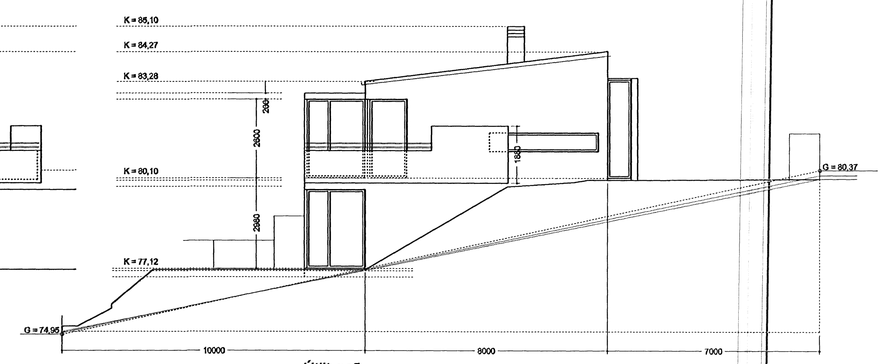

Útlit gafl

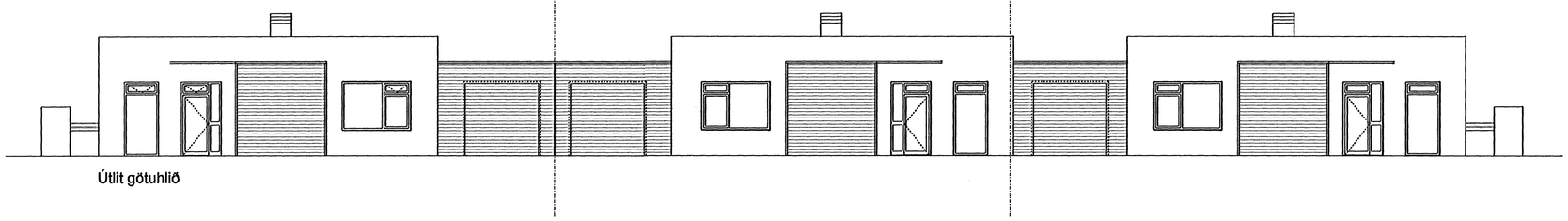

Útlit götuhlið

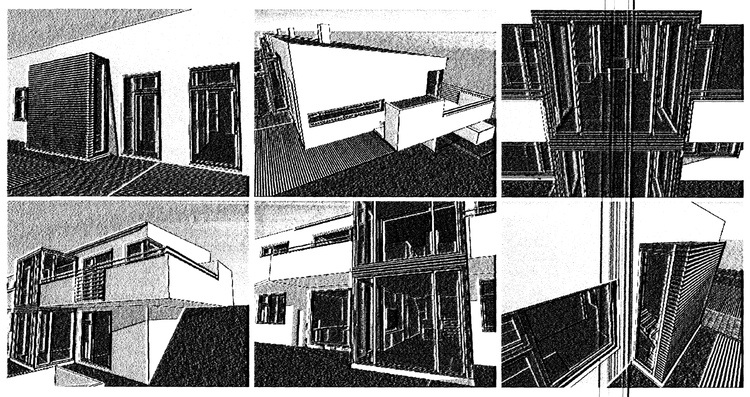

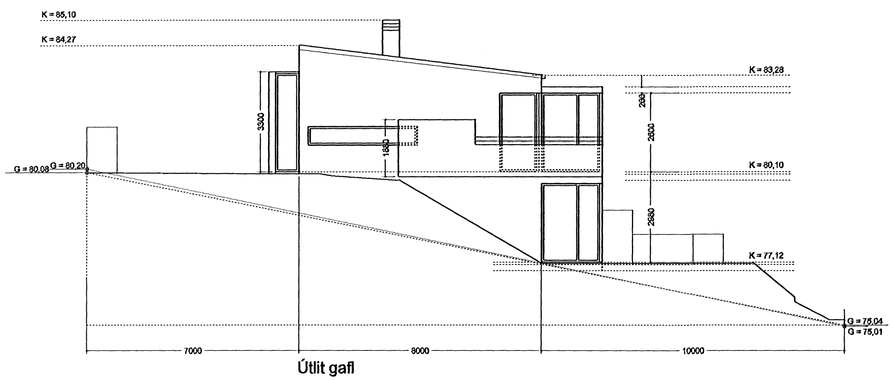

Útlit gafl

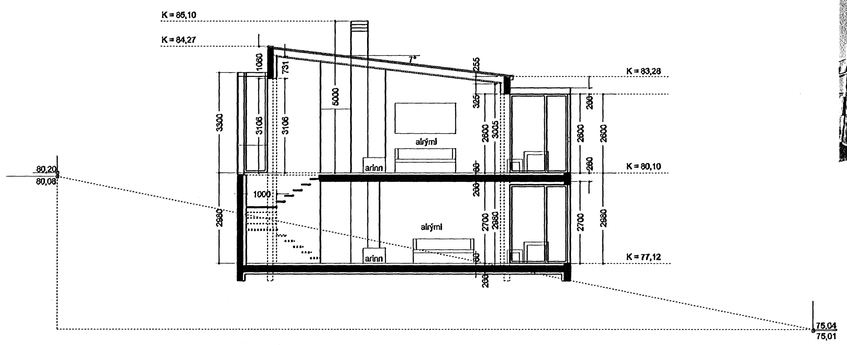

Sneiðing

Br. 06.11.2007. Gólf kj. hækkað um 100 mm og efri h. um 200 m

Furuás 16 - 20, Hafnarfirði.	
Útlit, snið, þrívídd, skráningartafla	Teikning nr. 2 af 2
mælikvarði 1 : 100	teiknað HH RI SÁ
dagsetning 25.06.200	

Hús og skipulag ehf, 511 1099, Teiknilist ehf, 862 8485, Bolholti 8, 105 Reykjav
Hildigunnur Haraldsdóttir F.A.I. kt. 080654-4219 husogskipulag@simnet
Ragnhildur Ingólfsdóttir kt. 260356-4069 ringo@snel

Hildigunnur Haraldsd.