

Grunnmynd neðri hæðar

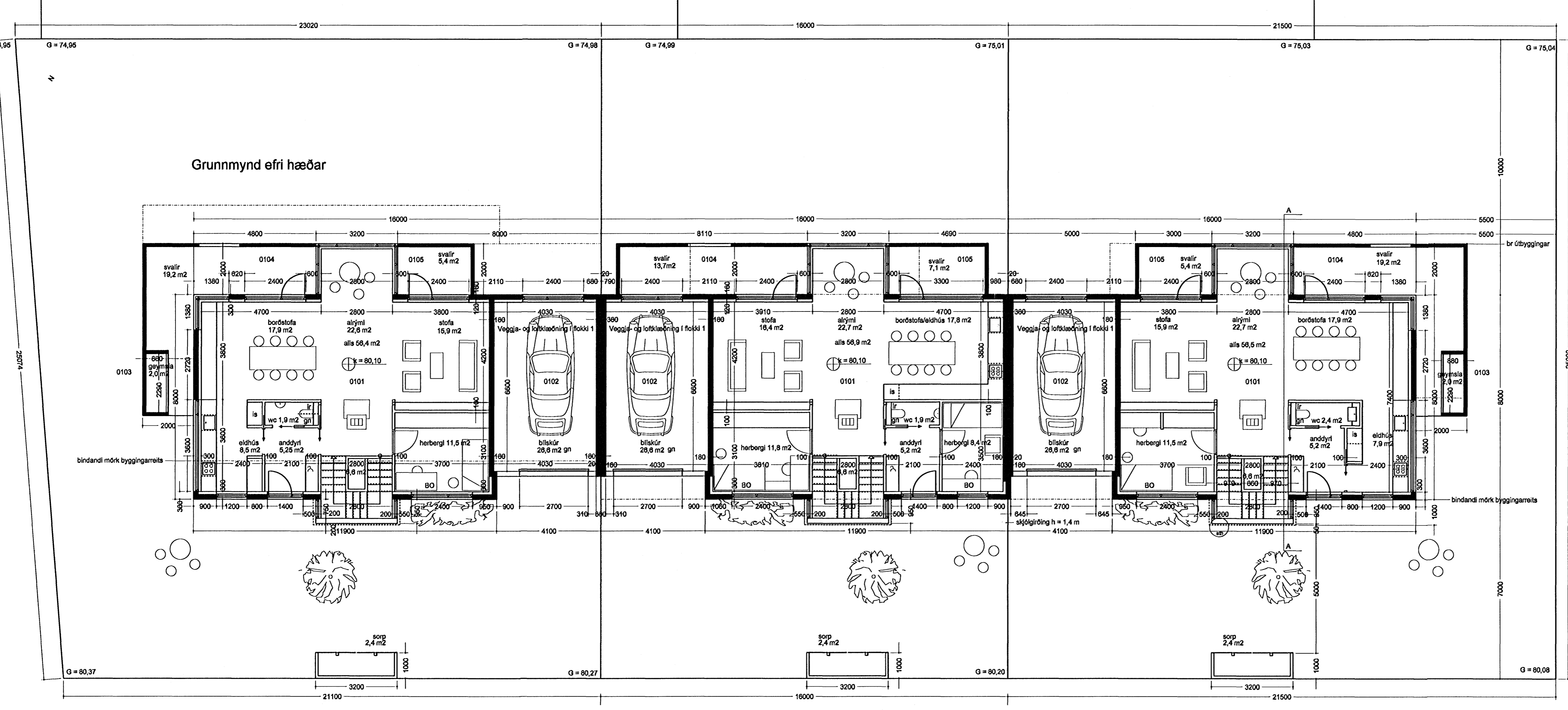

Grunnmynd efri hæðar

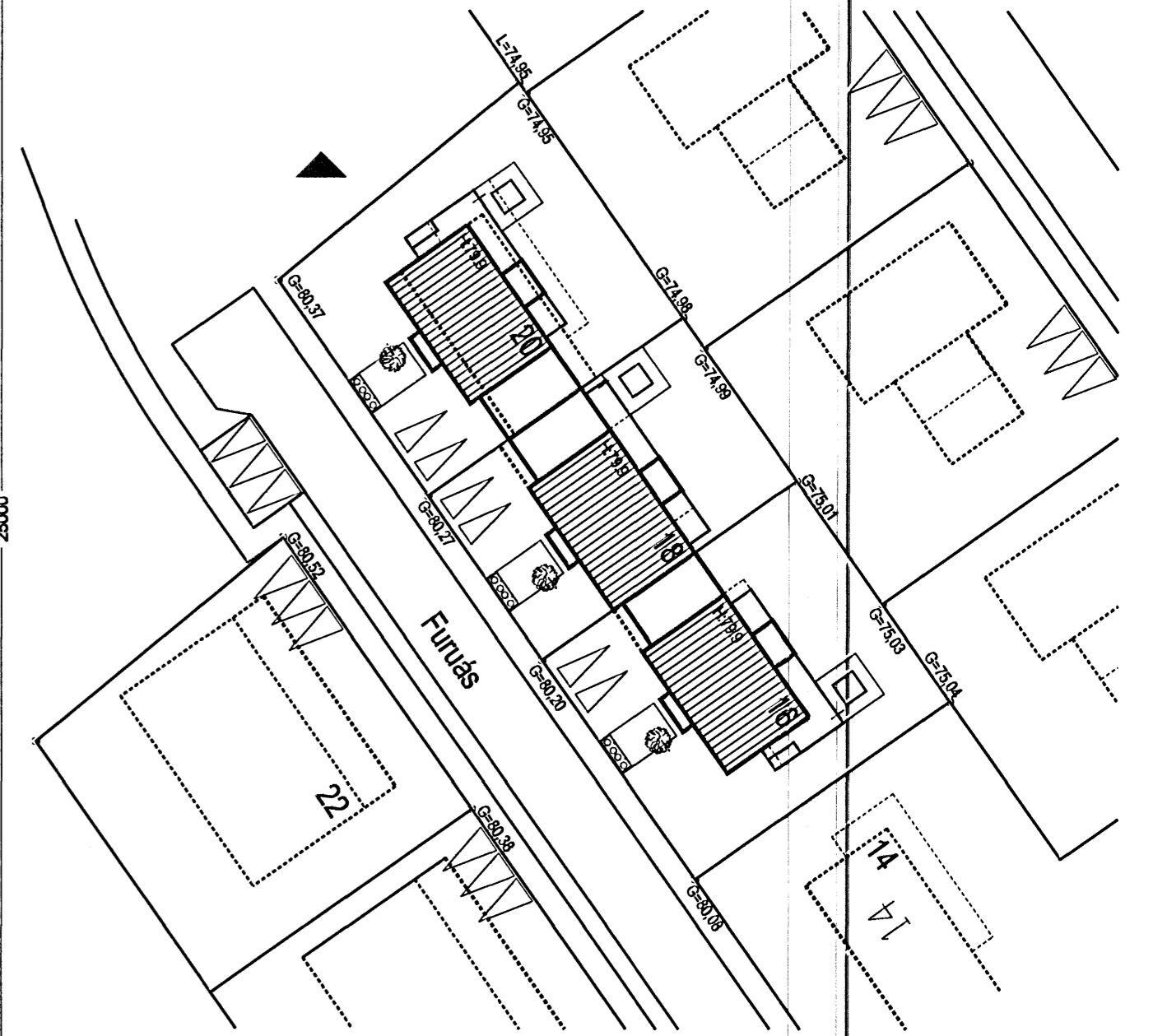

Arstöðumynd 1 : 500

Br. 06.11.2007. Gólf kj. hækkað um 100 mm og efri h. um 200 mm

Furuás 16 - 20, Hafnarfirði.

Afstöðumynd, grunnmyndir og lýsing húss Teikning nr. 1 af 2.
málavard teiknad dagsetning
1 : 100 / 1 : 500 HH RI SA 25.06.2007.
Hús og skýpúlg enl, 611 1083, Töknistofa, 862 8486, Bolnott 8, 105 Reykjavík.
Húsgæmslur Haraldsdóttir F.A.L. tlf. 0603641/219 husogskýpúlg@smm.is
Ragnhildur Ingólfssdóttir tlf. 2803554/083 ragn@smm.is
Húsgæmslur Haraldsdóttir F.A.L.

LÝSING HÚSS.

Að Furuási 16 - 20 er gert ráð fyrir tveggja hæða raðhúsum. Sölt er um að öll húsin verði í sömu fjárlæggð frá gótu. Í skýpúlagi var gert ráð fyrir að hus nr. 20 væri fjar gótu, en þá skýggir það á undanfagurt útsýni frá hinum húsunum. Gólfkoti allra húsa verði 79,9.

Sökkjar og botnplata eru úr járnþentri steinsteypu. Botnplata er einangruð með 75 mm harðressuðu einangrunarplastli og sökkur með 75 mm einangrunarplastli.

Húsin verði staðsteypt og einangruð að innan með 100 mm einangrunarplastli. Berandi innveggir á neðri hæð eru steinsteyptir. A efri hæð er blískurvegur berandi og þak blískurs steypt. Þak íbúðarhúss er úr timbri og þakhlit hvílir á tveimur stalsúlum. Allar klæðningar í blískur verði í flokki 1. Í íbúð verði léttr innveggir klæddir gísi í flokki 1 og loft klædd timburklæðningu í flokki 2 eða gísi í flokki 1.

Þak aðalhúss verði einhalla og þak útbýgginga lítt hallandi glerþök. Einhalla þak er hefðbundin, burðarvirki úr 50 x 225 mm timbursperrum, einangruð með 200 mm þakullareinangrun, að ofan verði vindþétting, loftun og krossviður. Þá verði þakpappi og læst klæðning. Neðan þerra verði raftagnagrind og klæðning. Lítt hallandi þak á útbýggingum verði úr gleri, neðri rúða úr samrindu öryggsgleri. Blískurþak verði lítt hallandi og 200 mm tiskorin einangrun með vatnshalla ofan á plötu. Þá komi vottaður dúkur eða sambærilegt.

Gluggar og hurðar verða úr harðvölu og setti í eflir á. Allt gler verði tvöfalt K gler, K gildi 0,2.

Öll gluggalaus rými verði loftræst með útsögi og við eldavei verður útsög. Í votrymum verði gólfdrúfóll.

Inntak OR og lagnagrind er í blískur.

Gólfhitakerfi verður í öllu húsinu. Kerfið er lokað hringrásarkerfi. Lagnir í gólfhitakerfi eru pex plastlagnir (krossbundin polyethylene). Neysluvatslagnir eru pex lagnir í ldráttarörum. Frárennisslagnir innanhúss eru úr PP (polypropylen), en í jörð og grunnu eru PVC lagnir (stílt polyvinylclorid).

Reykskyrnar og handslökkvitæki verða í húsinu.

Sorggæmsla verður við gangstétt. Þar er rými fyrir tvær sorplunnur og tvær tunnur fyrir lokkun endurvinninnlegs úrgangs. Hæð sorggæmslu verður 1,2 m með opnanlegu loki.